



NUOVI PERCORSI DI SVILUPPO  
DELLA CAPACITÀ AMMINISTRATIVA  
DELLA REGIONE SICILIANA



ASSESSORATO REGIONALE  
DELLE AUTONOMIE LOCALI E DELLA FUNZIONE PUBBLICA  
DIPARTIMENTO DELLE AUTONOMIE LOCALI

**Linea 2.5 "Rafforzamento della capacità di  
attuazione dei Fondi SIE da parte degli Enti Locali"**

**SEMINARIO ON LINE**

**Piano strategico del sistema urbano e territoriale della Sicilia**

**25 novembre 2020**

**Report geo-statistico  
Estratto e focus per il nodo di Agrigento**

**Luca Garavaglia**



Unione Europea



Repubblica Italiana



Regione Siciliana

FSE FONDO SOCIALE EUROPEO  
**SICILIA 2020**  
PROGRAMMA OPERATIVO



**FormezPA**

## Approccio, metodologia e indice



NUOVI PERCORSI DI SVILUPPO  
DELLA CAPACITÀ AMMINISTRATIVA  
DELLA REGIONE SICILIANA

FormezPA

# Approccio e Metodologia

50 INDICATORI COMUNALI

Il report si fonda sulle metodologie di indagine dei territori sviluppate nell'ambito del progetto PRIN «**Territori Postmetropolitani**»: integra e aggiorna i dati dell' [Atlante dei Territori Postmetropolitani](#) considerando tutti i comuni della Sicilia per un ampio numero di dinamiche sociali, economiche e territoriali.

Il database creato per il report consente l'aggregazione dei dati alle dimensioni territoriali desiderate, nonché la creazione di indicatori complessi risultanti dall'elaborazione di più indicatori di base (es.: l'«**indice di corridorietà**» finalizzato a individuare la presenza di dinamiche metropolitane o di corridoi territoriali trasversali rispetto ai confini amministrativi)



# Indice del report (1/2)

- a) **Processi demografici e insediativi:** Esistono cambiamenti rilevanti nella distribuzione territoriale della popolazione siciliana? Continua lo spopolamento delle aree interne? Le città stanno attraendo popolazione? Continua il processo di invecchiamento della popolazione? Come varia e come si distribuisce la presenza di cittadini stranieri?
- b) **Accessibilità e infrastrutture:** Come si distribuiscono i principali flussi pendolari? Quali sono le carenze infrastrutturali?
- c) **Capitale umano:** Come sta variando il livello di istruzione della popolazione? Quali sono le aree a maggior grado di disoccupazione e inattività?
- d) **Economia:** Come si distribuisce la ricchezza prodotta nel territorio siciliano? Esistono disparità forti e crescenti nella dislocazione delle attività produttive? Quali sono i settori trainanti nei diversi territori?



## Indice del report (2/2)

- e) **Servizi essenziali:** come è distribuita nel territorio l'offerta di servizi per le persone e le imprese? come si distribuiscono poli e strutture attrattive?
- f) **Sostenibilità:** Ci sono variazioni significative negli usi o non usi delle superfici territoriali? Il consumo di suolo sta aumentando? Come si distribuisce territorialmente la produzione di energia, in particolare rinnovabile? Quali sono le caratteristiche dei comuni per quanto riguarda la produzione e la raccolta di rifiuti urbani? Quanti sono i comuni dotati di Piani Energetici Comunali?
- g) **Digitalizzazione:** Quali sono i comuni raggiunti dalla banda larga? Sono disponibili servizi informatici?
- h) **Capacità amministrativa:** Qual è la dimensione media delle amministrazioni locali? Quali e quante sono le forme di associazionismo intercomunale? Come si distribuisce l'autonomia finanziaria dei comuni siciliani?



# Indicatori analizzati (1/2)

## A. PROCESSI DEMOGRAFICI

- ❖ Popolazione residente al 1/1/2019
- ❖ Densità di popolazione 2019
- ❖ Variazione percentuale della popolazione 1991-2011
- ❖ Variazione percentuale della popolazione 2011-2019
- ❖ Saldo naturale 2011-2019
- ❖ Percentuale di popolazione con 65 anni e più al 1/1/2019
- ❖ Percentuale di popolazione con meno di 15 anni al 1/1/2019
- ❖ Saldo migratorio interno 2011-2019
- ❖ Saldo migratorio estero 2011-2019
- ❖ Saldo migratorio totale e per altri motivi 2011-2019
- ❖ Incidenza della popolazione straniera 2019
- ❖ Variazione della popolazione straniera 2011-2019

## B. ACCESSIBILITÀ E INFRASTRUTTURE

- ❖ Classificazione rispetto al pendolarismo per lavoro
- ❖ Archi del pendolarismo per lavoro
- ❖ Areali del pendolarismo
- ❖ Rete stradale
- ❖ Rete ferroviaria
- ❖ Indice complessivo di dotazione infrastrutturale
- ❖ Distribuzione della popolazione e rete infrastrutturale

## C. CAPITALE UMANO

- ❖ Percentuale di popolazione con diploma o laurea 2011
- ❖ Iscritti all'università per comune di residenza 2017
- ❖ Tasso di disoccupazione rilevato al Censimento 2011
- ❖ Dinamica del tasso disoccupazione provinciale

## D. ECONOMIA

- ❖ Addetti industria e servizi 2017
- ❖ Tasso di variazione addetti 2001-2011
- ❖ Tasso di variazione addetti 2012-2017
- ❖ Fondamentali macro-economici provinciali
- ❖ Valore aggiunto delle imprese 2017
- ❖ Dinamica del valore aggiunto provinciale
- ❖ Dinamica delle esportazioni provinciali
- ❖ Reddito imponibile pro capite 2018
- ❖ Specializzazione produttiva prevalente del SLL
- ❖ Addetti della manifattura 2017
- ❖ Addetti per comparto della manifattura 2017
- ❖ Peso dei comparti manifatturieri 2017
- ❖ Variazione assoluta addetti 2012-2017 per comparto manifattura
- ❖ Contributo al T. Var. % 2012-2017 per comparto manifattura
- ❖ T. Var. % addetti 2012-2017 per comparto manifattura
- ❖ Addetti dei servizi a supporto dell'espansione
- ❖ Arrivi turistici 2018
- ❖ Presenze turistiche 2018
- ❖ Tasso di variazione presenze turistiche 2014-2018
- ❖ Addetti dell'alloggio e ristorazione 2017
- ❖ Addetti della blue economy extra-turistica



# Indicatori analizzati (2/2)

## E. SERVIZI ESSENZIALI

- ❖ Livelli di centralità/perifericità sulla base dell'offerta dei servizi 2013
- ❖ Indice complessivo di accessibilità a strutture e poli urbani (stradale) 2014
- ❖ Posti letto in ospedale 2018
- ❖ Punteggi delle Regioni in base alla Griglia LEA

## F. SOSTENIBILITÀ

- ❖ Percentuale di suolo consumato 2018
- ❖ Densità di consumo di suolo 2013-2018
- ❖ Indice di frammentazione delle aree urbanizzate 2011
- ❖ Percentuale di energia elettrica prodotta rispetto a quella consumata dalle famiglie
- ❖ Potenza degli impianti fotovoltaici
- ❖ Estensione degli impianti di solare termico
- ❖ Potenza degli impianti eolici
- ❖ Presenza di impianti a bioenergie
- ❖ Giorni di sfornamento di emissioni PM10 nel corso del 2018
- ❖ Dinamica regionale produzione di rifiuti urbani e percentuale di raccolta differenziata
- ❖ Produzione di rifiuti urbani 2018
- ❖ Percentuale di raccolta differenziata 2018
- ❖ Impianti di trattamento di rifiuti urbani
- ❖ Comuni aderenti al Patto dei Sindaci

## G. DIGITALIZZAZIONE

- ❖ Percentuale di famiglie raggiunte dalla banda larga di rete fissa (2 Mbps)
- ❖ Percentuale di famiglie raggiunte dalla banda larga di rete fissa veloce (30 Mbps)
- ❖ Percentuale di famiglie raggiunte dalla banda larga di rete fissa ultra veloce (100 Mbps)
- ❖ Addetti nel settore «produzione di software, consulenza informatica e attività connesse» 2017

## H. CAPACITÀ AMMINISTRATIVA

- ❖ Dipendenti pubblici delle amministrazioni locali per classe di età 2018 (aggregati per provincia)
- ❖ Partecipazione a Gal
- ❖ Grado di autonomia finanziaria dei comuni 2015



## Il nodo di Agrigento: dinamiche territoriali



NUOVI PERCORSI DI SVILUPPO  
DELLA CAPACITÀ AMMINISTRATIVA  
DELLA REGIONE SICILIANA

FormezPA



# Popolazione residente al 1/1/2019



Popolazione 2019

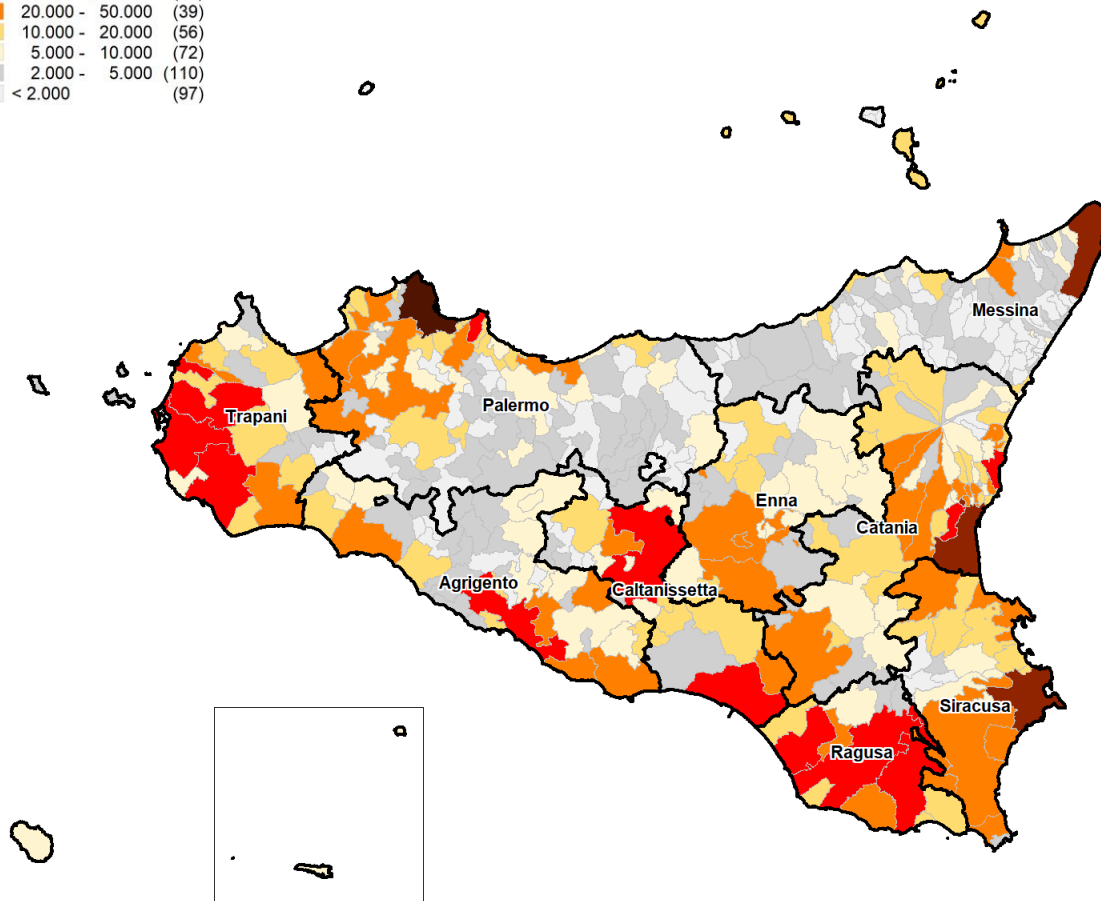
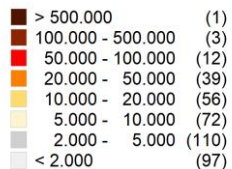

## POPOLAZIONE 1/1/2019

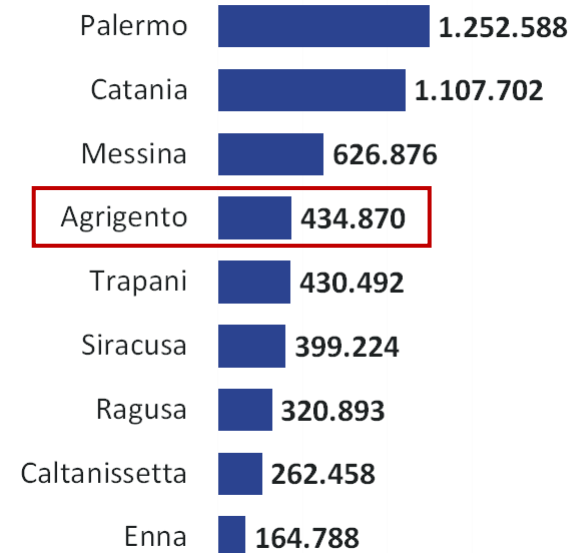

**Sicilia: 4.999.891**  
**Mezzogiorno: 20.597.424**  
**Italia: 60.359.546**

Fonte: elaborazione su dati Istat



NUOVI PERCORSI DI SVILUPPO  
DELLA CAPACITÀ AMMINISTRATIVA  
DELLA REGIONE SICILIANA

FormezPA

# Variazione percentuale della popolazione 2011-2019

T. Var. % Popolazione  
2011-2019

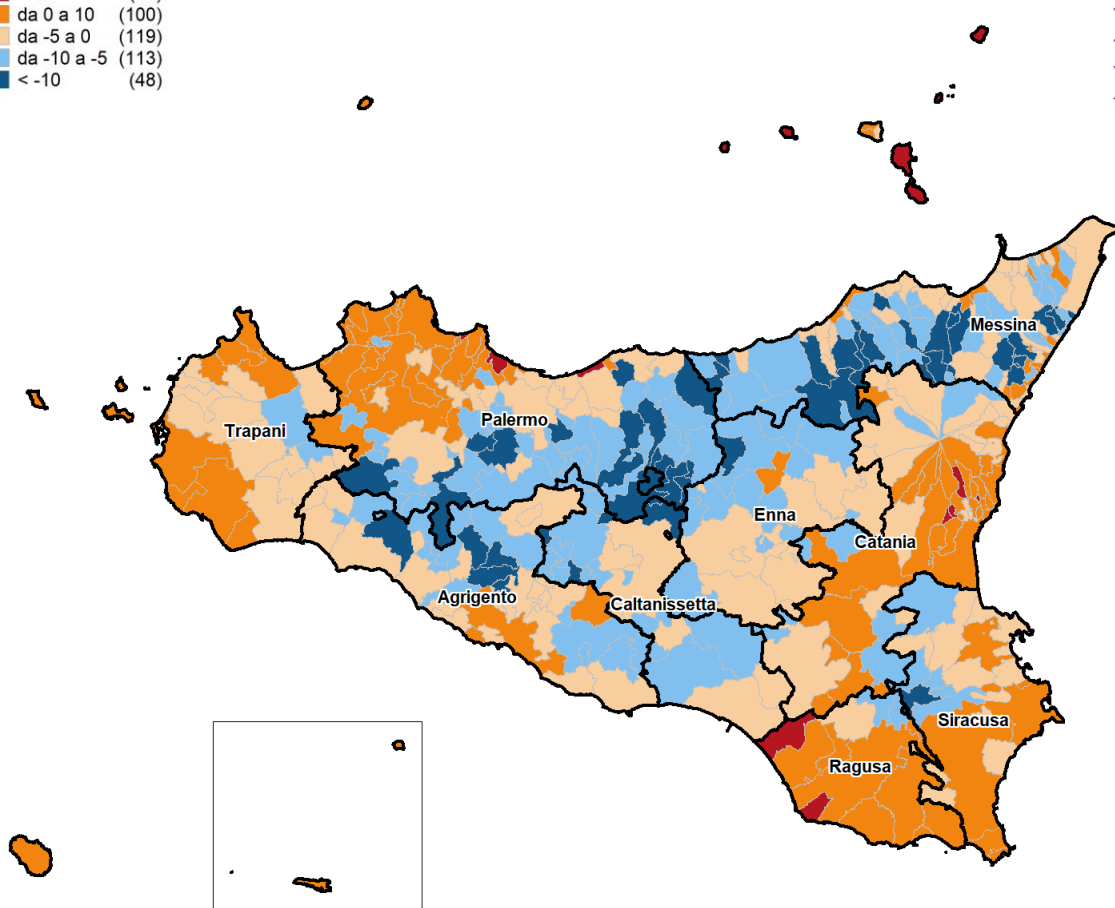
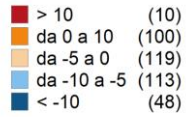

- Agrigento aumenta i suoi abitanti
- Diminuiscono le aree interne, quelle che erano già meno dense

T. VAR. % POP. 2011-2019

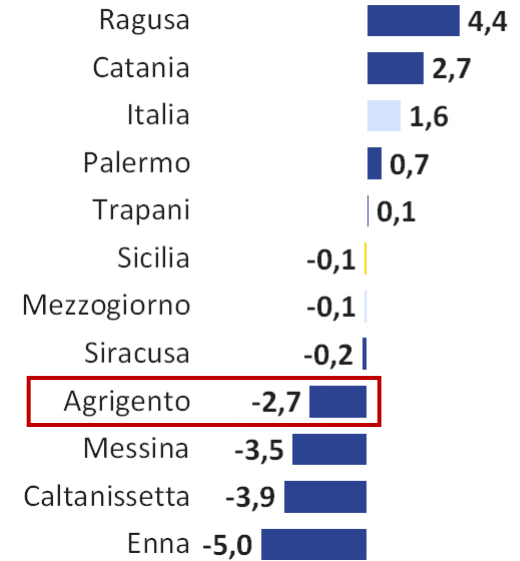

Fonte: elaborazione su dati Istat



NUOVI PERCORSI DI SVILUPPO  
DELLA CAPACITÀ AMMINISTRATIVA  
DELLA REGIONE SICILIANA

FormezPA

# Archi del pendolarismo per lavoro

## Spostamenti giornalieri di almeno 100 pendolari tra comuni della Sicilia

Spostamenti bidirezionali per lavoro

Spostamenti giornalieri di almeno 100 pendolari

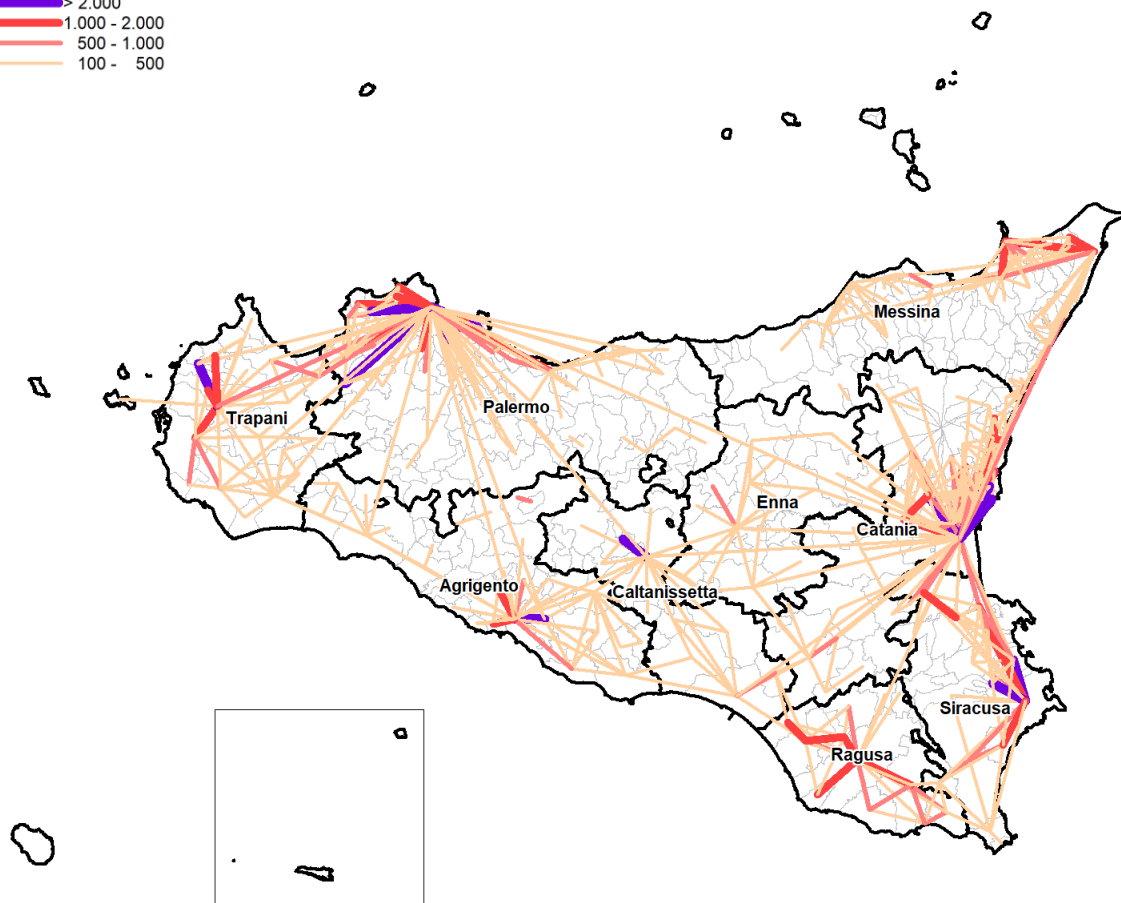
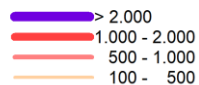

- Il solo polo urbano attrattore di pendolarismo è Agrigento
- Scarsi gli scambi con gli altri capoluoghi (Enna, Caltanissetta)
- Nel Nord e Ovest della provincia, bassissimo pendolarismo (sistemi rurali, o di mare)

Fonte: elaborazione su dati Istat



NUOVI PERCORSI DI SVILUPPO  
DELLA CAPACITÀ AMMINISTRATIVA  
DELLA REGIONE SICILIANA

FormezPA

# Areale del pendolarismo di Agrigento

PENDOLARI IN ENTRATA

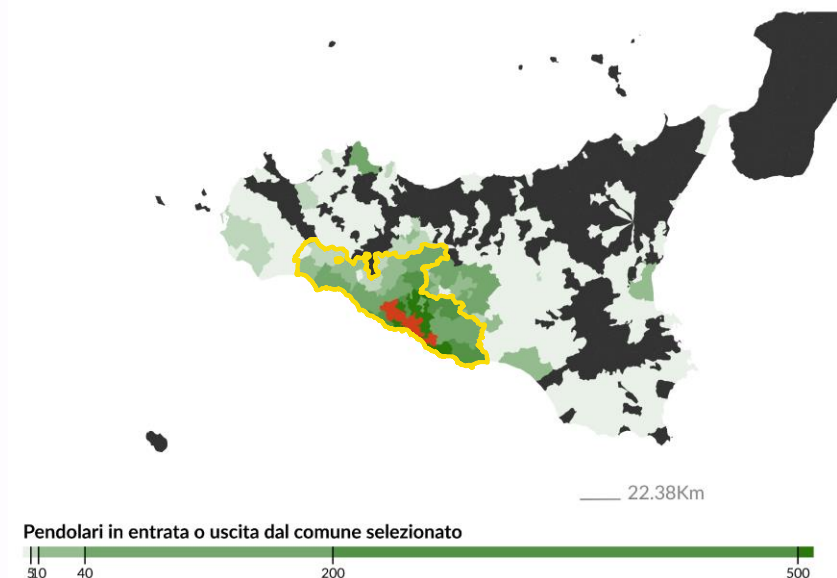

PENDOLARI IN USCITA

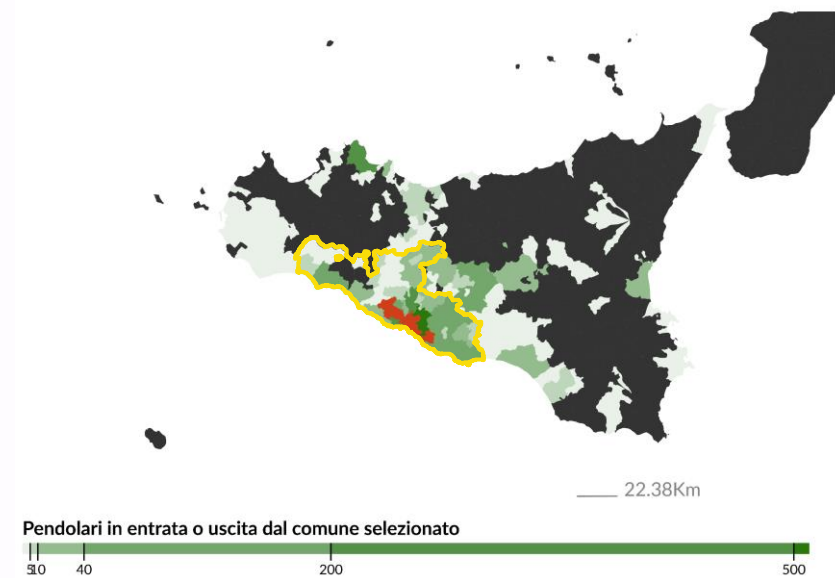

Per vedere i dati relativi a ciascun comune [cliccare qui](#)

Fonte: PRIN - Postmetropoli



NUOVI PERCORSI DI SVILUPPO  
DELLA CAPACITÀ AMMINISTRATIVA  
DELLA REGIONE SICILIANA

FormezPA

# Indice complessivo di dotazione infrastrutturale

Indice complessivo di dotazione infrastrutturale  
Intervallo: 0-1.000

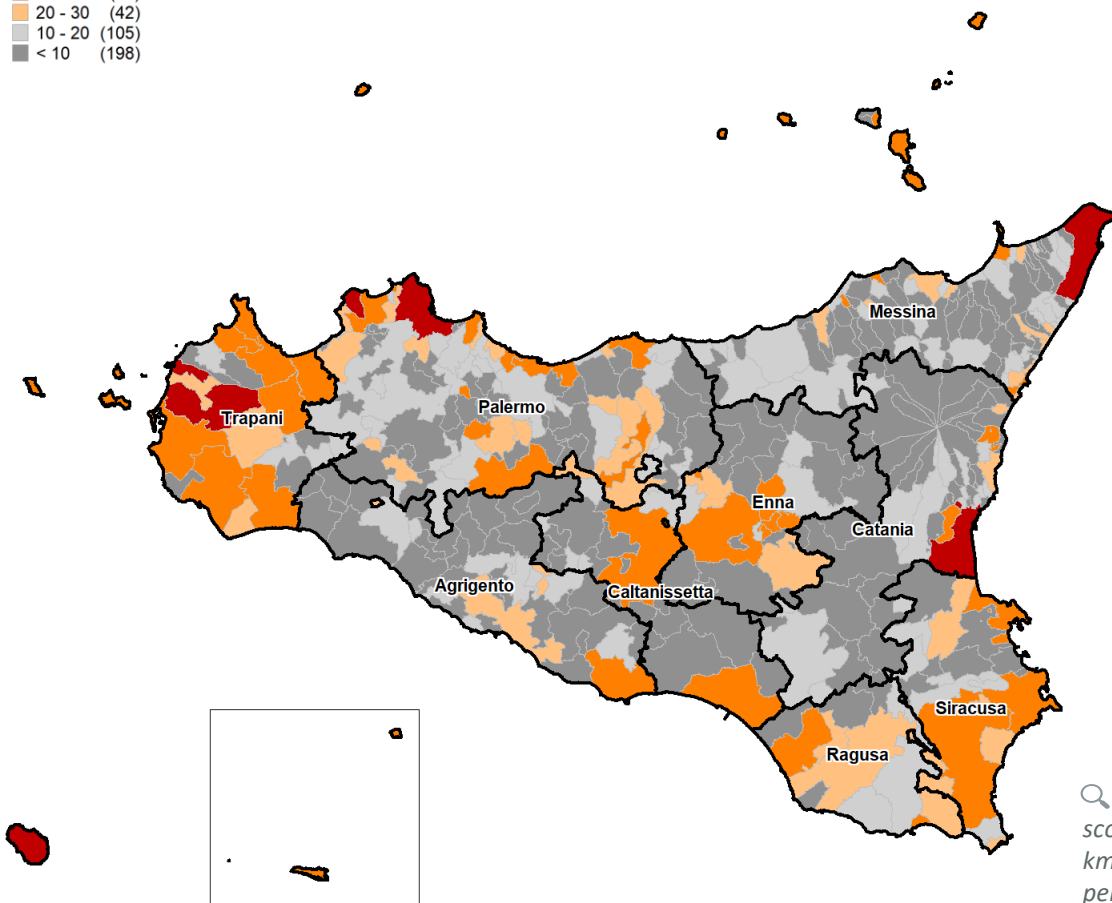
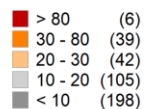

## INDICE COMPLESSIVO DI DOTAZIONE INFRASTRUTTURALE

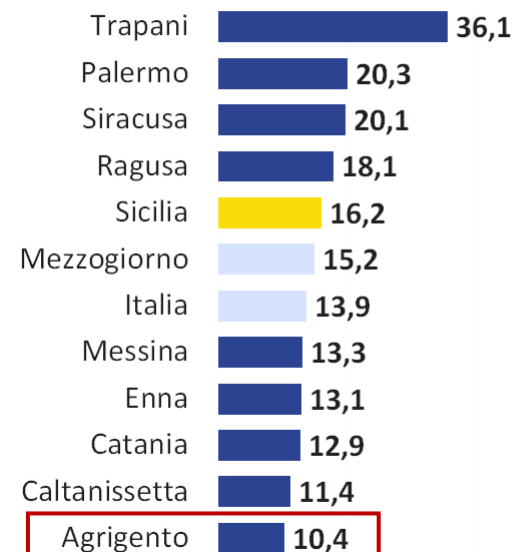

L'indicatore è stato costruito sommando i valori standardizzati (Z-score) dei seguenti indicatori: km di strade statali e provinciali per kmq di superficie comunale; numero di stazioni ferroviarie equivalenti per comune; numero di svincoli autostradali per comune; numero di porti per comune / 2; numero di aeroporti per comune / 2. Il risultato è stato riclassificato su un intervallo di valori compreso tra 0 e 1000.

Fonte: elaborazione su dati PRIN - Postmetropoli



NUOVI PERCORSI DI SVILUPPO  
DELLA CAPACITÀ AMMINISTRATIVA  
DELLA REGIONE SICILIANA

FormezPA

# Livelli di centralità/perifericità sulla base dell'offerta dei servizi 2013

Livelli di centralità/perifericità  
aulla base dell'offerta dei servizi 2013

|                      |       |
|----------------------|-------|
| ■ Ultraperiferico    | (42)  |
| ■ Periferico         | (133) |
| ■ Intermedio         | (123) |
| ■ Cintura            | (78)  |
| ■ Polo intercomunale | (2)   |
| ■ Polo               | (12)  |

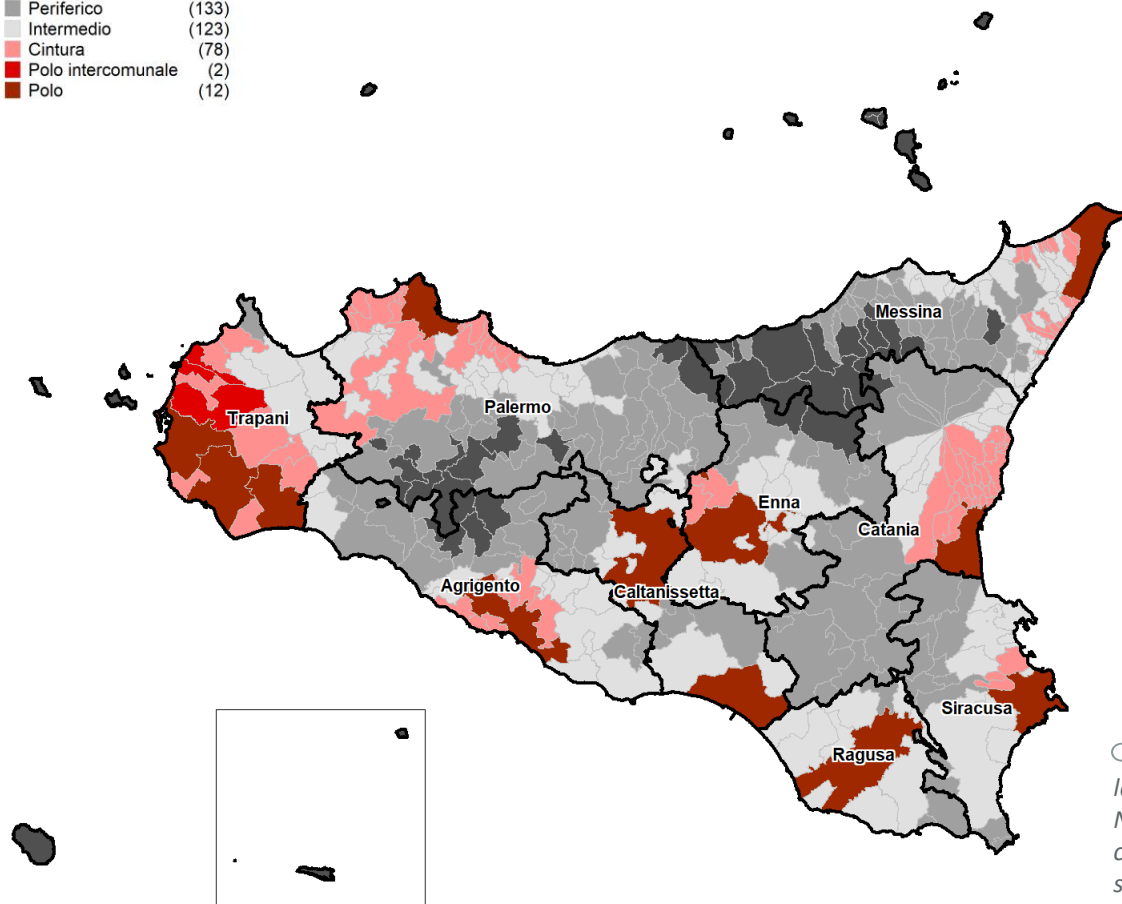

- Il solo polo urbano è Agrigento, che presenta una scarsa offerta di servizi avanzati per imprese e cittadini
- I servizi «rari» devono essere reperiti a Palermo
- Come innovare i sistemi delle conoscenze e dei servizi alle imprese?

🔍 L'indicatore è stato predisposto dal Dipartimento per lo sviluppo e la coesione economica (DPS) nell'ambito dei lavori per la Strategia Nazionale Aree Interne (SNAI). I poli principali sono riconosciuti nei comuni in grado di offrire simultaneamente un'offerta scolastica secondaria completa, un ospedale sede di DEA di I livello e una stazione ferroviaria di classe Platinum, Gold o Silver. Le altre classi di comuni sono individuate sulla base della distanza dai poli principali.

Fonte: elaborazione su dati Istat



NUOVI PERCORSI DI SVILUPPO  
DELLA CAPACITÀ AMMINISTRATIVA  
DELLA REGIONE SICILIANA

FormezPA

# Addetti dei servizi a supporto dell'espansione

Addetti Servizi a supporto dell'espansione 2017

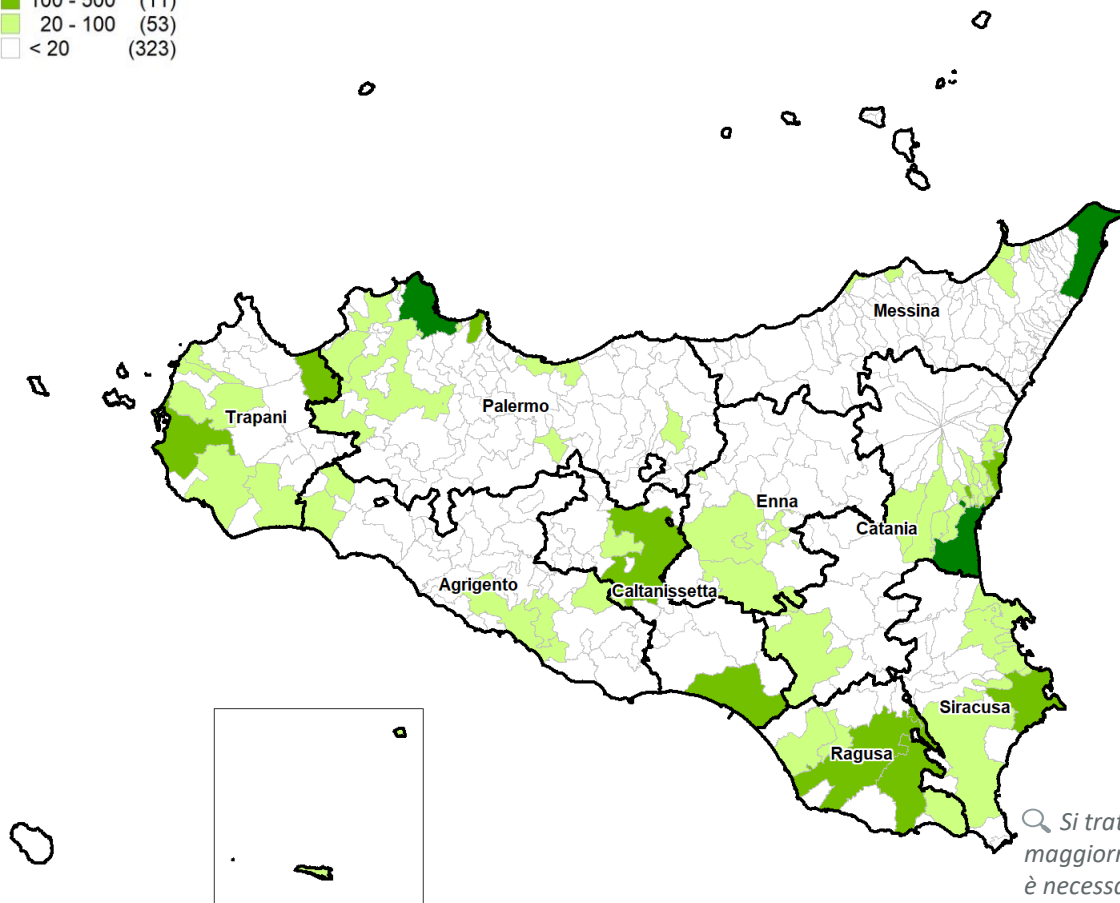
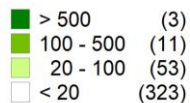

| PROVINCIA     | ADDETTI SERVIZI SUPPORTO ESPANSIONE 2017 | QUOTA % ADDETTI SERVIZI SUPPORTO ESPANSIONE 2017 |
|---------------|--|--|
| Catania       | 3.202                                    | 1,6  |
| Palermo       | 3.137                                    | 1,6  |
| Messina       | 1.106                                    | 1,0  |
| Ragusa        | 705                                      | 1,2  |
| Siracusa      | 606                                      | 0,9  |
| Trapani       | 579                                      | 0,9  |
| Caltanissetta | 475                                      | 1,2  |
| Agrigento     | 330                                      | 0,6  |
| Enna          | 198                                      | 0,9  |
| Sicilia       | 10.339                                   | 1,3  |
| Mezzogiorno   | 67.511                                   | 1,7  |
| Italia        | 556.856                                  | 3,3  |

🔍 Si tratta di servizi di rango elevato la cui funzione è sostenere i settori maggiormente aperti alla domanda esterna (es. turismo, manifattura) quando è necessario un aumento di competitività: produzione di software, consulenza informatica e attività connesse; attività di direzione aziendale e di consulenza gestionale; ricerca scientifica e sviluppo; pubblicità e ricerche di mercato.



# Addetti industria e servizi 2017



Addetti industria e servizi 2017

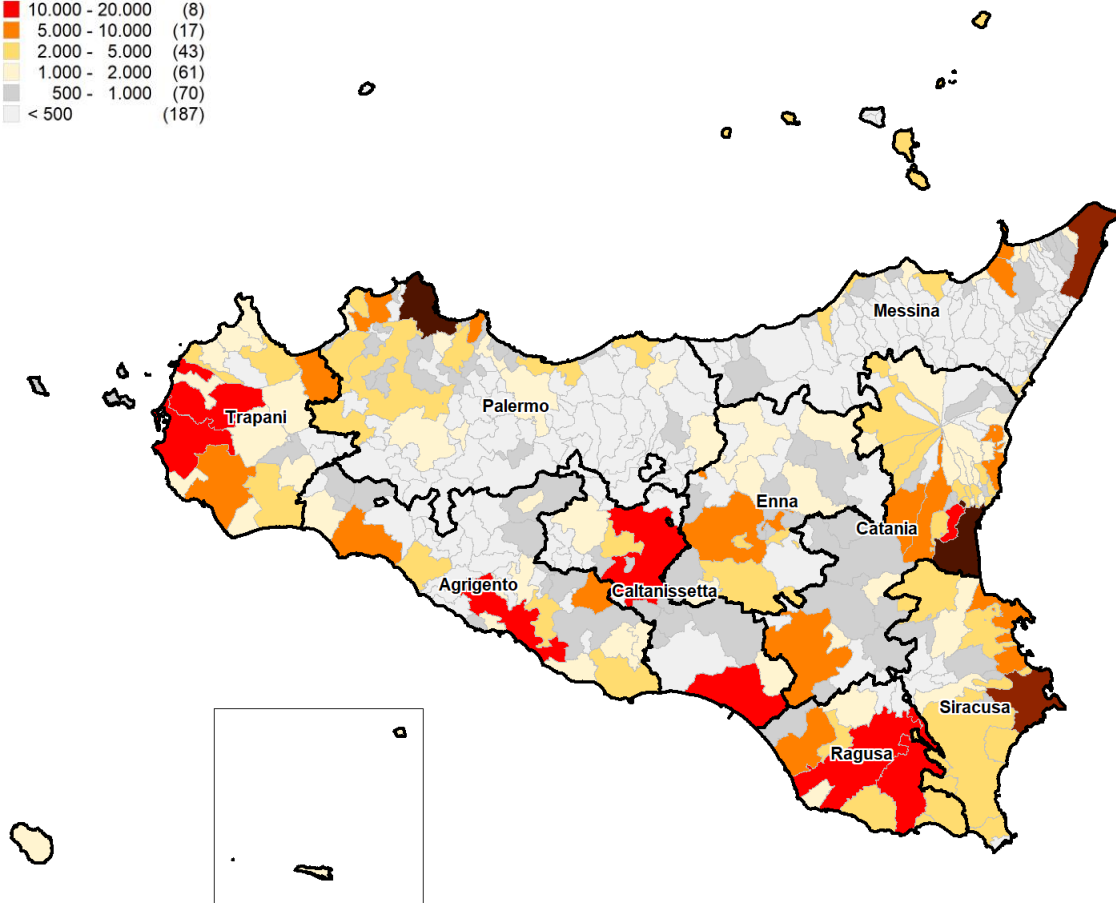
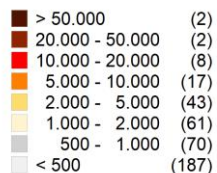

## ADDETTI INDUSTRIA E SERVIZI 2017



**Sicilia: 806.923**  
**Mezzogiorno: 3.902.421**  
**Italia: 17.059.475**

Fonte: elaborazione su dati Istat



NUOVI PERCORSI DI SVILUPPO  
 DELLA CAPACITÀ AMMINISTRATIVA  
 DELLA REGIONE SICILIANA

FormezPA



# Tasso di variazione addetti 2012-2017

T. Var. % Addetti 2012-2017

|            |       |
|------------|-------|
| > 20       | (23)  |
| da 10 a 20 | (35)  |
| da 0 a 10  | (108) |
| da -20 a 0 | (197) |
| < -20      | (27)  |

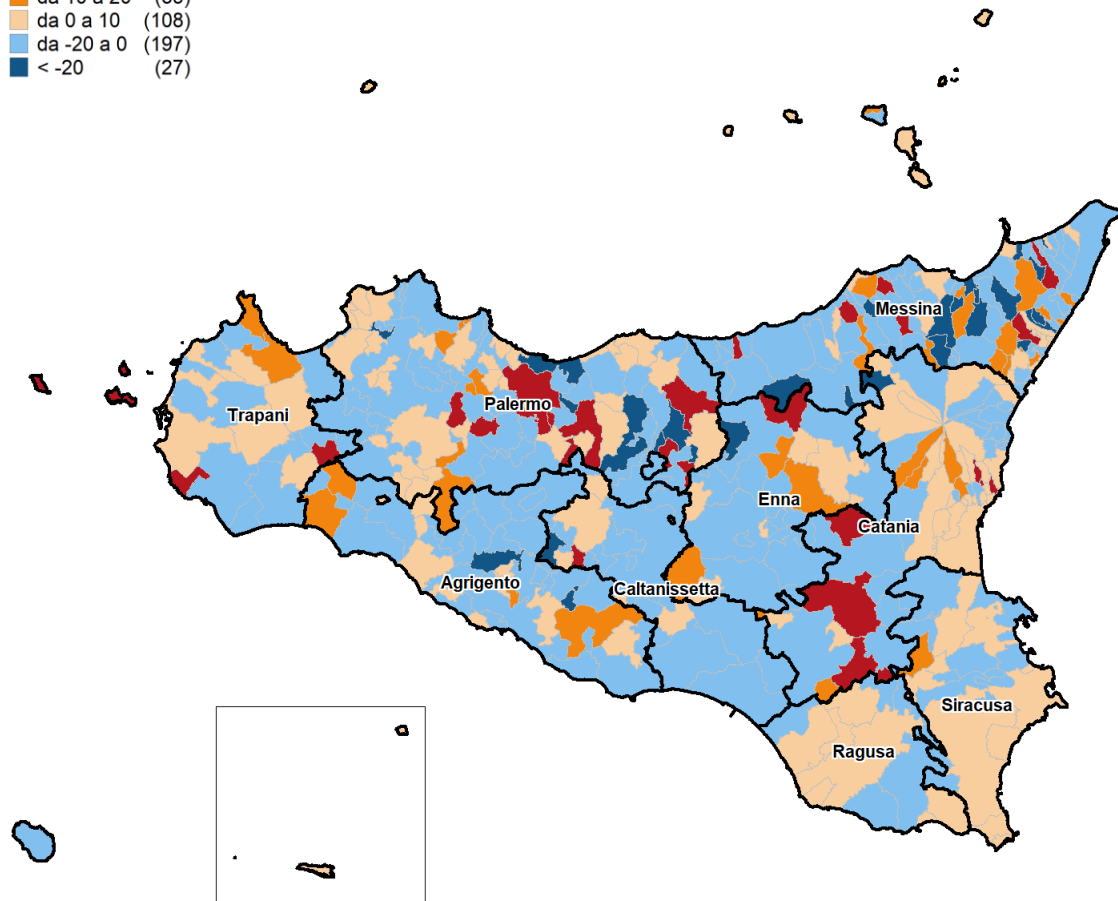

- Disoccupazione alta rispetto alle medie regionali
- Dal 2012, calo degli addetti (salvo pochi casi locali)
- Scarso export, ma in crescita

T. VAR. % ADDETTI 2012-2017

|                  |             |
|------------------|-------------|
| Mezzogiorno      | 2,2         |
| Catania          | 2,1         |
| Italia           | 2,0         |
| Ragusa           | 1,7         |
| Trapani          | -0,5        |
| Sicilia          | -0,8        |
| Palermo          | -1,1        |
| Siracusa         | -1,5        |
| Messina          | -2,1        |
| Enna             | -2,2        |
| <b>Agrigento</b> | <b>-4,0</b> |
| Caltanissetta    | -7,9        |

Fonte: elaborazione su dati Istat



NUOVI PERCORSI DI SVILUPPO  
DELLA CAPACITÀ AMMINISTRATIVA  
DELLA REGIONE SICILIANA

FormezPA

# Esportazioni delle province

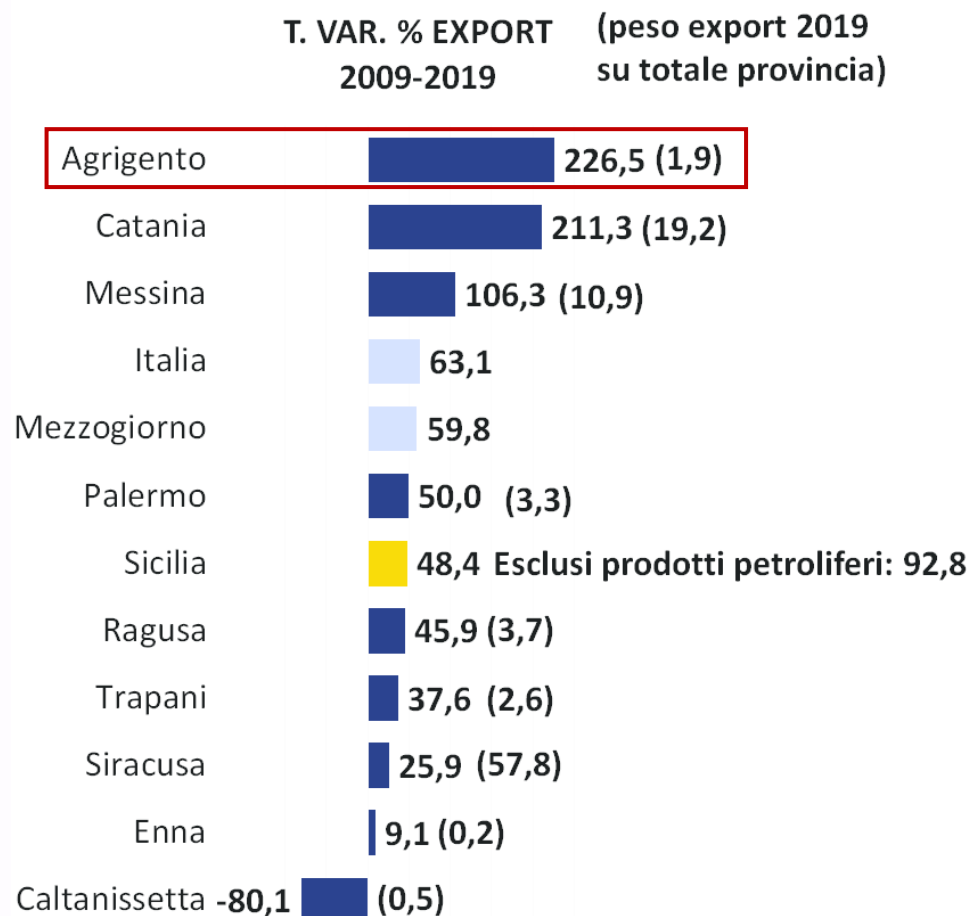

Fonte: elaborazione su dati Istat



NUOVI PERCORSI DI SVILUPPO  
DELLA CAPACITÀ AMMINISTRATIVA  
DELLA REGIONE SICILIANA

FormezPA

# Specializzazione produttiva prevalente del Sistema Locale del Lavoro

Specializzazione produttiva prevalente del Sistema Locale del Lavoro

|   |       |
|---|-------|
| ■ Sistemi locali a vocazione agricola                     | (24)  |
| ■ Sistemi locali dei materiali da costruzione             | (14)  |
| ■ Sistemi locali dei mezzi di trasporto                   | (10)  |
| ■ Sistemi locali dell'agro-alimentare                     | (4)   |
| ■ Sistemi locali della petrolchimica e della farmaceutica | (22)  |
| ■ Sistemi locali non specializzati                        | (209) |
| ■ Sistemi locali turistici                                | (10)  |
| ■ Sistemi locali urbani non specializzati                 | (43)  |
| ■ Sistemi locali urbani pluri-specializzati               | (30)  |
| ■ Sistemi locali urbani prevalentemente portuali          | (24)  |

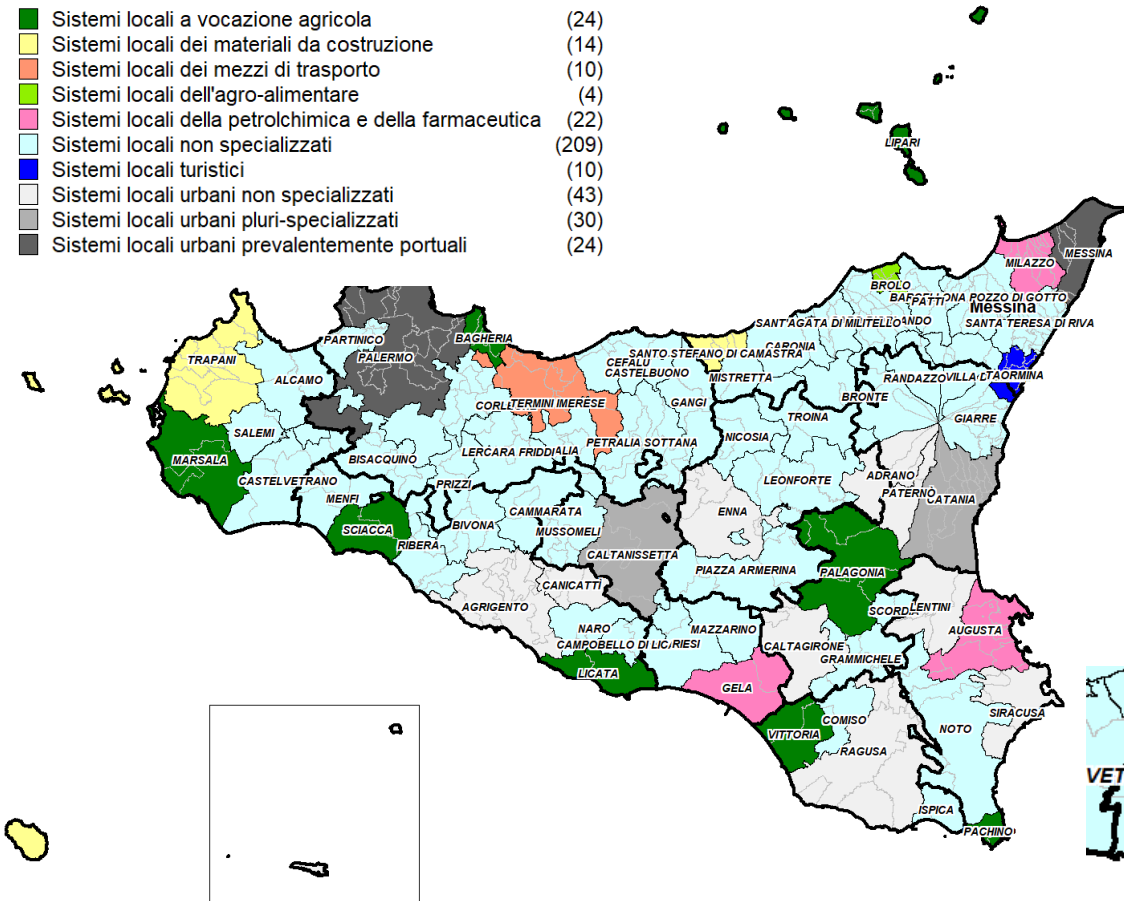

- Ruolo importante di agricoltura, agroalimentare e pesca
- Calano addetti industria metallurgica e estrazione minerali
- Cresce la meccanica (è legata a altre attività locali?)

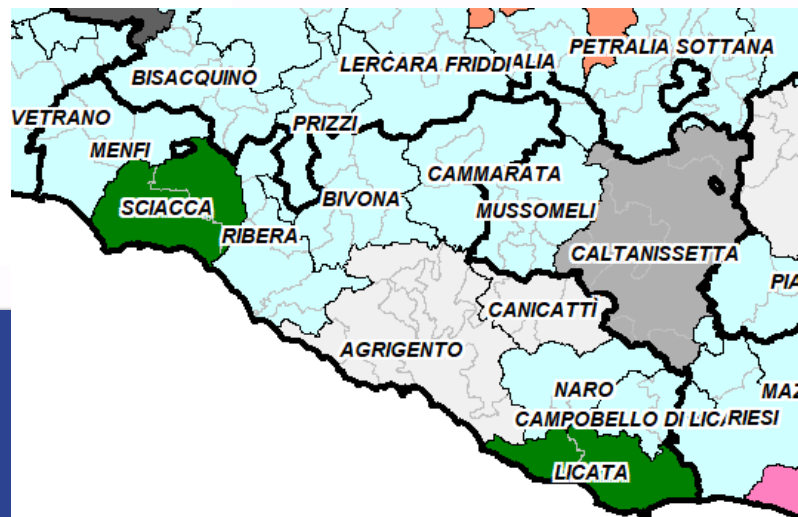

Fonte: elaborazione su dati Istat



NUOVI PERCORSI DI SVILUPPO  
DELLA CAPACITÀ AMMINISTRATIVA  
DELLA REGIONE SICILIANA

FormezPA

# Uso del suolo

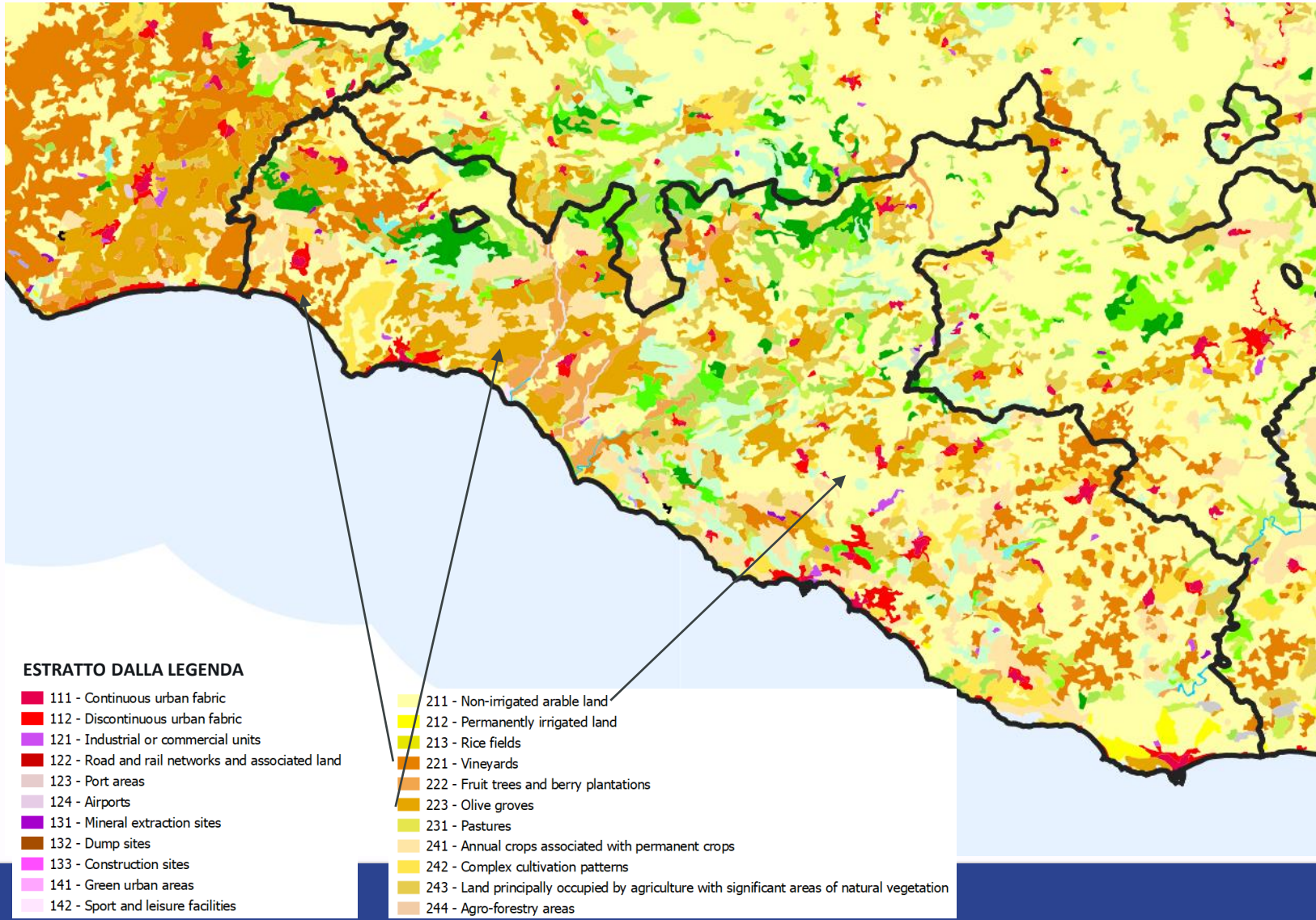

Fonte:  
Corine Land Cover



NUOVI PERCORSI DI SVILUPPO  
DELLA CAPACITÀ AMMINISTRATIVA  
DELLA REGIONE SICILIANA

FormezPA

# Addetti alla manifattura della provincia di Agrigento



## Addetti Provincia di Agrigento

### Comparto Manifattura

|   | Valore assoluto<br>2017 | Distribuzione %<br>2017 | Variazione assoluta<br>2012-2017 | T. Var. %<br>2012-2017 | Contributo al<br>T. Var. % 2012-2017 |
|---|-------------------------|-------------------------|----------------------------------|------------------------|--------------------------------------|
| Industria alimentare, delle bevande e del tabacco | 2.332                   | 43,3                    | -3                               | -0,1                   | -0,1                                 |
| Sistema moda                                      | 75                      | 1,4                     | -37                              | -33,1                  | -0,6                                 |
| Legno-arredo                                      | 326                     | 6,1                     | -158                             | -32,6                  | -2,5                                 |
| Carta ed editoria                                 | 242                     | 4,5                     | -5                               | -1,9                   | -0,1                                 |
| Coke-chimica-farmaceutica                         | 129                     | 2,4                     | -17                              | -11,7                  | -0,3                                 |
| Gomma-plastica                                    | 121                     | 2,2                     | -19                              | -13,5                  | -0,3                                 |
| Minerali non metalliferi                          | 603                     | 11,2                    | -301                             | -33,3                  | -4,8                                 |
| Metallurgia                                       | 760                     | 14,1                    | -344                             | -31,1                  | -5,5                                 |
| Macchine e apparecchi meccanici                   | 526                     | 9,8                     | 61                               | 13,1                   | 1,0                                  |
| Macchine elettriche ed elettroniche               | 24                      | 0,5                     | -13                              | -35,0                  | -0,2                                 |
| Mezzi di trasporto                                | 62                      | 1,2                     | -3                               | -5,1                   | -0,1                                 |
| Altre industrie manifatturiere                    | 186                     | 3,5                     | -10                              | -5,0                   | -0,2                                 |
| <b>Totale Manifattura</b>                         | <b>5.387</b>            | <b>100,0</b>            | <b>-848</b>                      | <b>-13,6</b>           | <b>-13,6</b>                         |

Fonte: elaborazione su dati Istat



NUOVI PERCORSI DI SVILUPPO  
DELLA CAPACITÀ AMMINISTRATIVA  
DELLA REGIONE SICILIANA

FormezPA

# Percentuale di famiglie raggiunte dalla banda larga di rete fissa veloce (100 Mbps)

Percentuale di famiglie raggiunte dalla banda larga di rete fissa ultra veloce (100 Mbps)

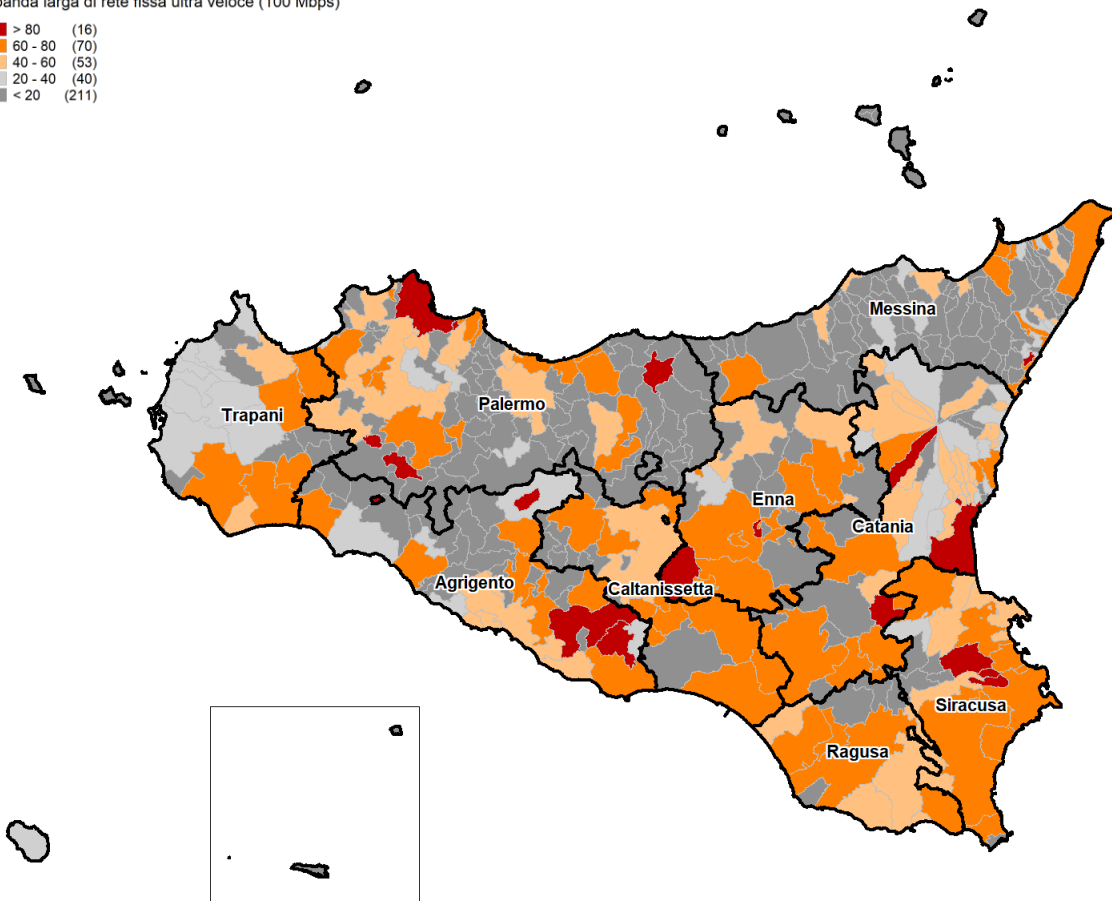
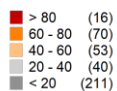

## PERCENTUALE FAMIGLIE 100 MBPS

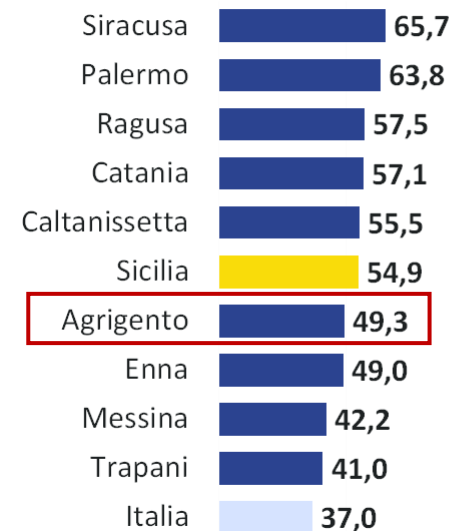

Al 29/10/2019. Fonte: elaborazione su dati Agcom



NUOVI PERCORSI DI SVILUPPO  
DELLA CAPACITÀ AMMINISTRATIVA  
DELLA REGIONE SICILIANA

FormezPA

# Presenze turistiche 2018

Presenze turistiche 2018

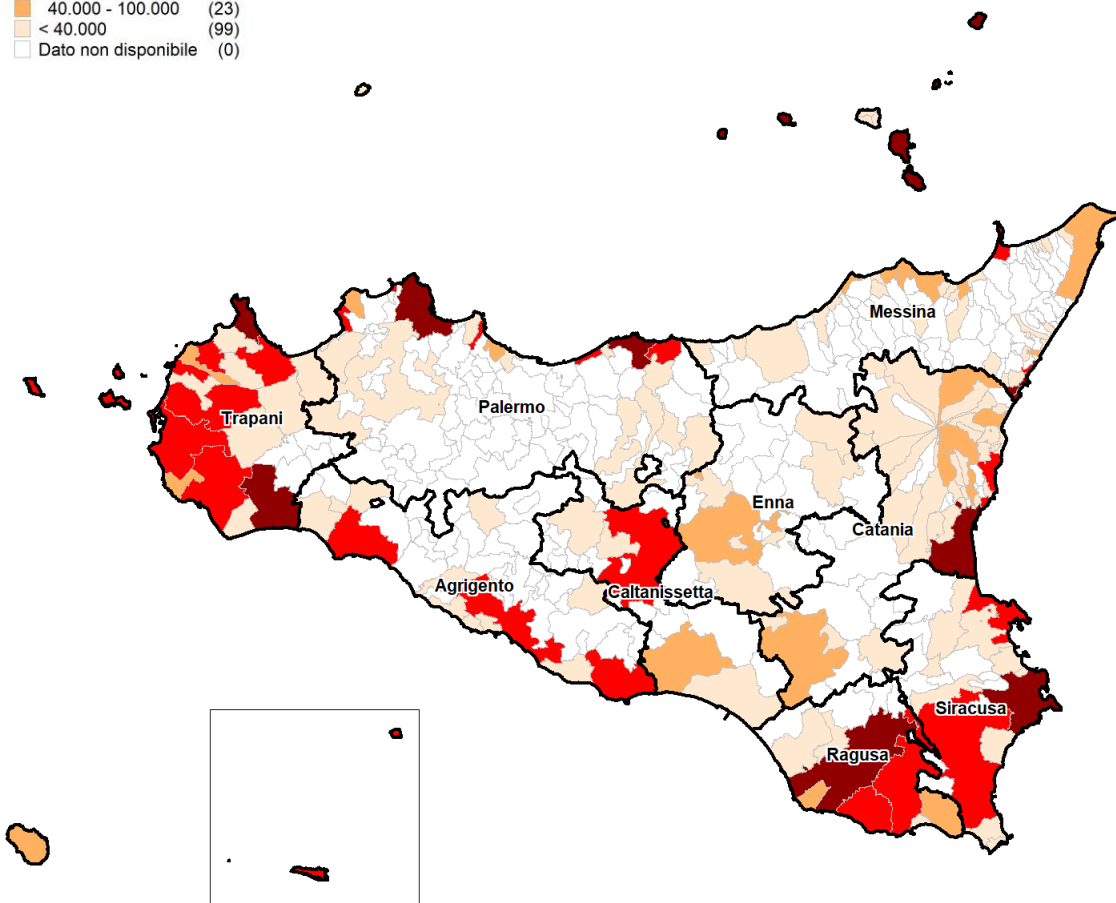
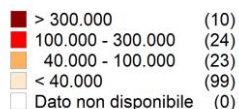

- Turismo nelle aree costiere
- Calo di visitatori eccetto comuni a ovest di Agrigento
- Come innovare l'offerta per renderla più attrattiva e visibile?

## PRESENZE TURISTICHE 2018

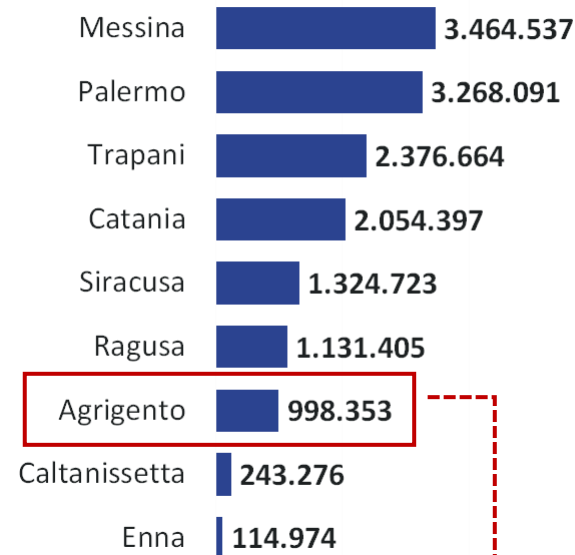

**Escluse Lampedusa e Linosa: 829.479**

Fonte: elaborazione su dati Istat



NUOVI PERCORSI DI SVILUPPO  
DELLA CAPACITÀ AMMINISTRATIVA  
DELLA REGIONE SICILIANA

FormezPA

# Tasso di variazione presenze turistiche 2014-2018

T. Var. % Presenze turistiche

|                      |      |
|----------------------|------|
| > 40                 | (37) |
| da 0 a 40            | (43) |
| da -40 a 0           | (39) |
| da -100 a -40        | (15) |
| Dato non disponibile | (0)  |

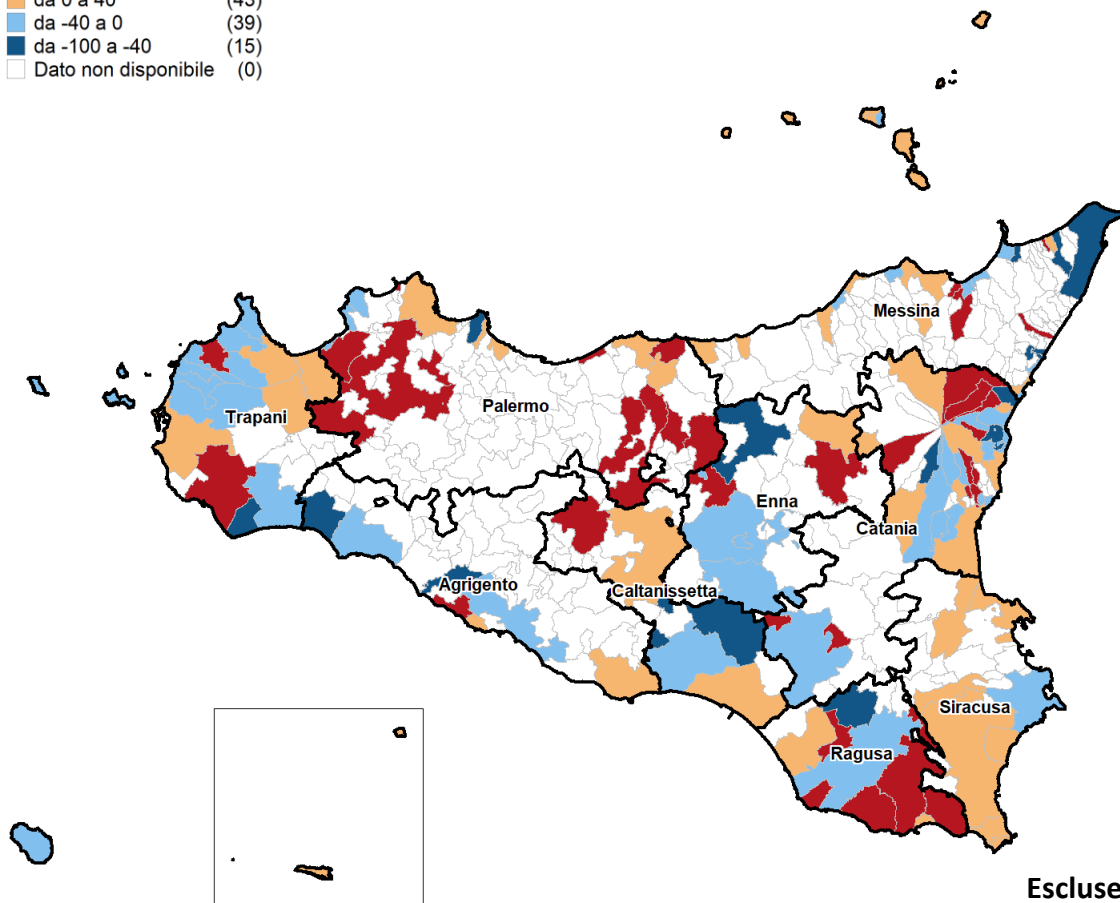

## T. VAR. % PRESENZE TURISTICHE 2014-2018

|                  |              |
|------------------|--------------|
| Ragusa           | 36,5         |
| Palermo          | 18,2         |
| Mezzogiorno      | 15,5         |
| Italia           | 13,5         |
| Catania          | 7,0          |
| Caltanissetta    | 5,8          |
| Sicilia          | 3,9          |
| Trapani          | 3,6          |
| Enna             | -3,0         |
| Messina          | -4,0         |
| Siracusa         | -5,0         |
| <b>Agrigento</b> | <b>-20,6</b> |

Escluse Lampedusa e Linosa: -24,4%

Fonte: elaborazione su dati Istat



NUOVI PERCORSI DI SVILUPPO  
DELLA CAPACITÀ AMMINISTRATIVA  
DELLA REGIONE SICILIANA

FormezPA



# Addetti dell'alloggio e ristorazione 2017



Addetti Alloggio e ristorazione 2017

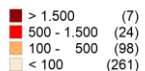

Quota % Addetti Alloggio e ristorazione 2017

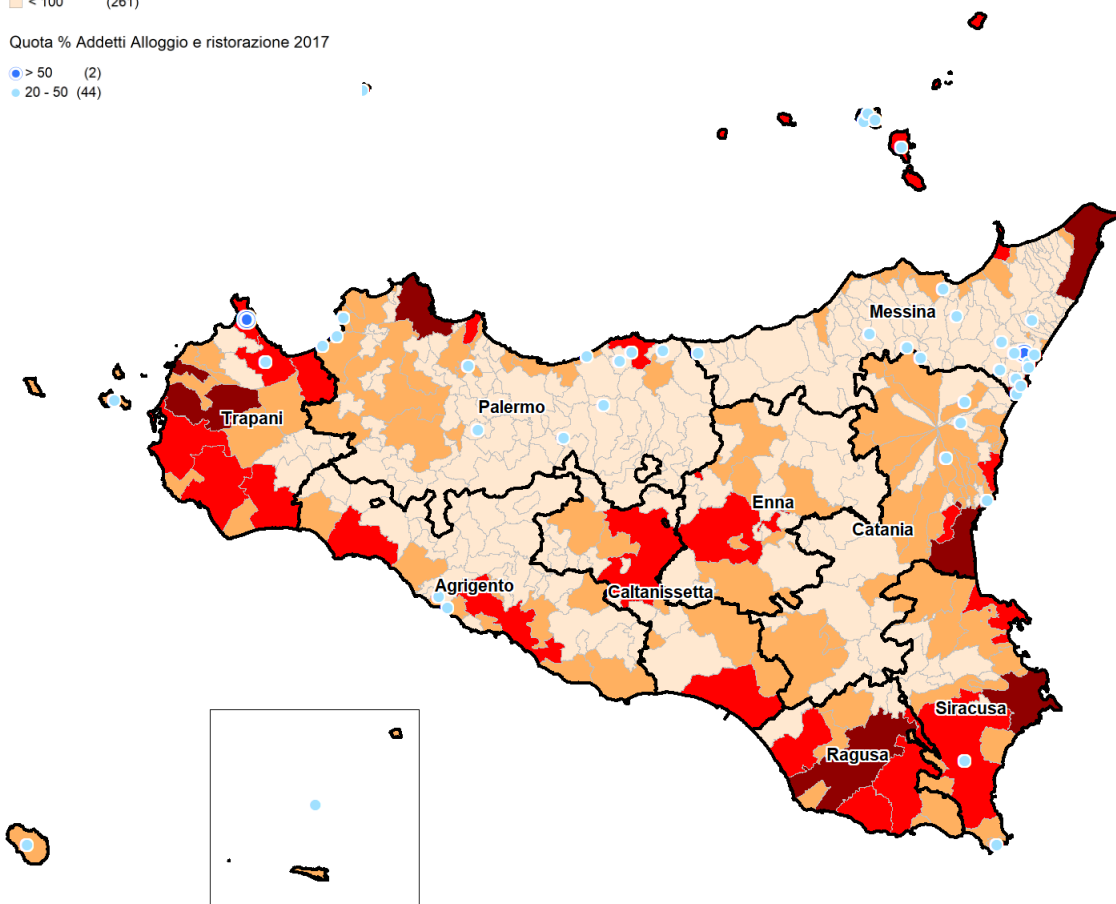
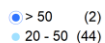

| PROVINCIA     | ADDETTI ALLOGGIO-RISTORAZIONE 2017 | QUOTA % ADDETTI ALLOGGIO-RISTORAZIONE 2017 |
|---------------|------------------------------------|--|
| Palermo       | 17.125                             | 8,6  |
| Catania       | 15.822                             | 8,1  |
| Messina       | 13.457                             | 12,4                                       |
| Trapani       | 9.103                              | 13,5                                       |
| Siracusa      | 6.976                              | 10,8                                       |
| Agrigento     | 5.816                              | 10,6                                       |
| Ragusa        | 5.411                              | 9,5  |
| Caltanissetta | 2.810                              | 7,3  |
| Enna          | 1.926                              | 9  |
| Sicilia       | 78.446                             | 9,7  |
| Mezzogiorno   | 383.059                            | 9,8  |
| Italia        | 1.503.207                          | 8,8  |

**Escluse Lampedusa e Linosa: 5.387 (10,1%)**

Fonte: elaborazione su dati Istat



NUOVI PERCORSI DI SVILUPPO  
DELLA CAPACITÀ AMMINISTRATIVA  
DELLA REGIONE SICILIANA

FormezPA

# Produzione di energia

## Potenza degli impianti fotovoltaici

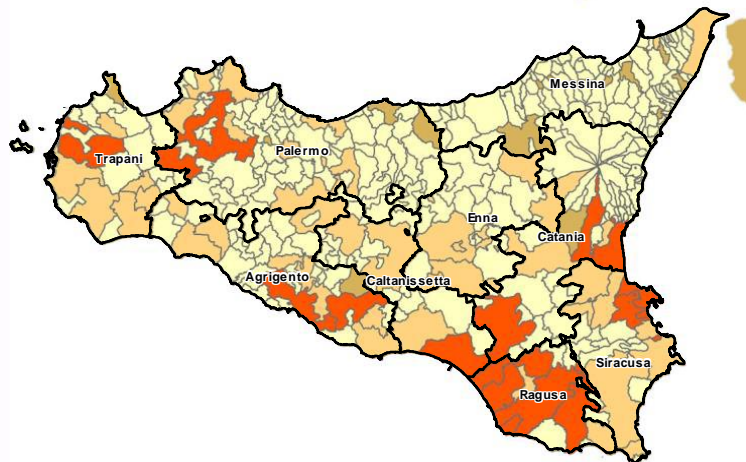

## Potenza degli impianti eolici

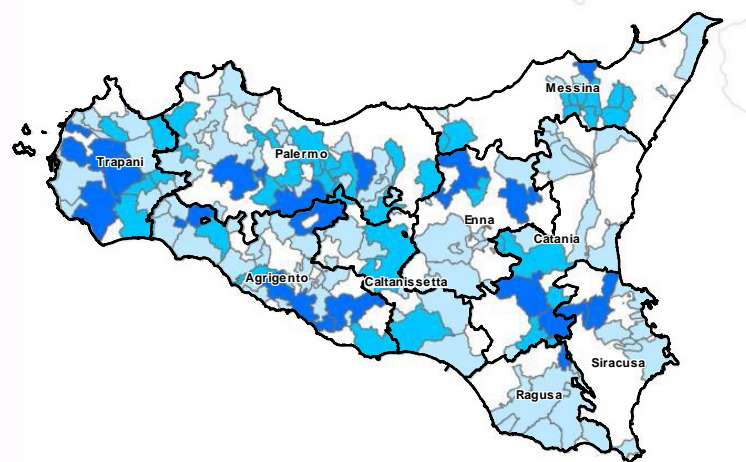

## Estensione degli impianti di solare termico

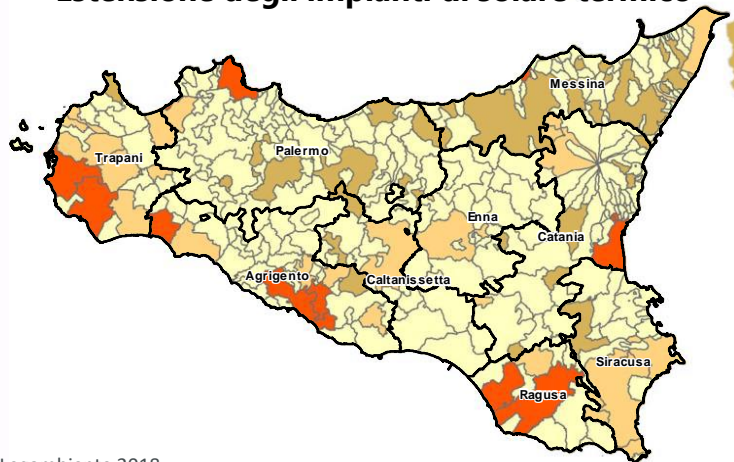

## Presenza di impianti a bioenergie

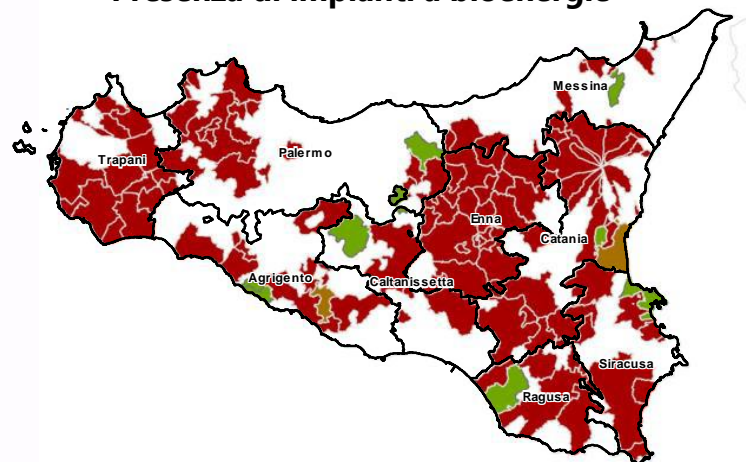

Fonte: Legambiente 2018



NUOVI PERCORSI DI SVILUPPO  
DELLA CAPACITÀ AMMINISTRATIVA  
DELLA REGIONE SICILIANA

FormezPA

# Strategia aree interne

## Aree interne

- Calatino (8)
- Madonie (21)
- Nebrodi (21)
- Simeto Etna (3)
- Terre Sicane (12)

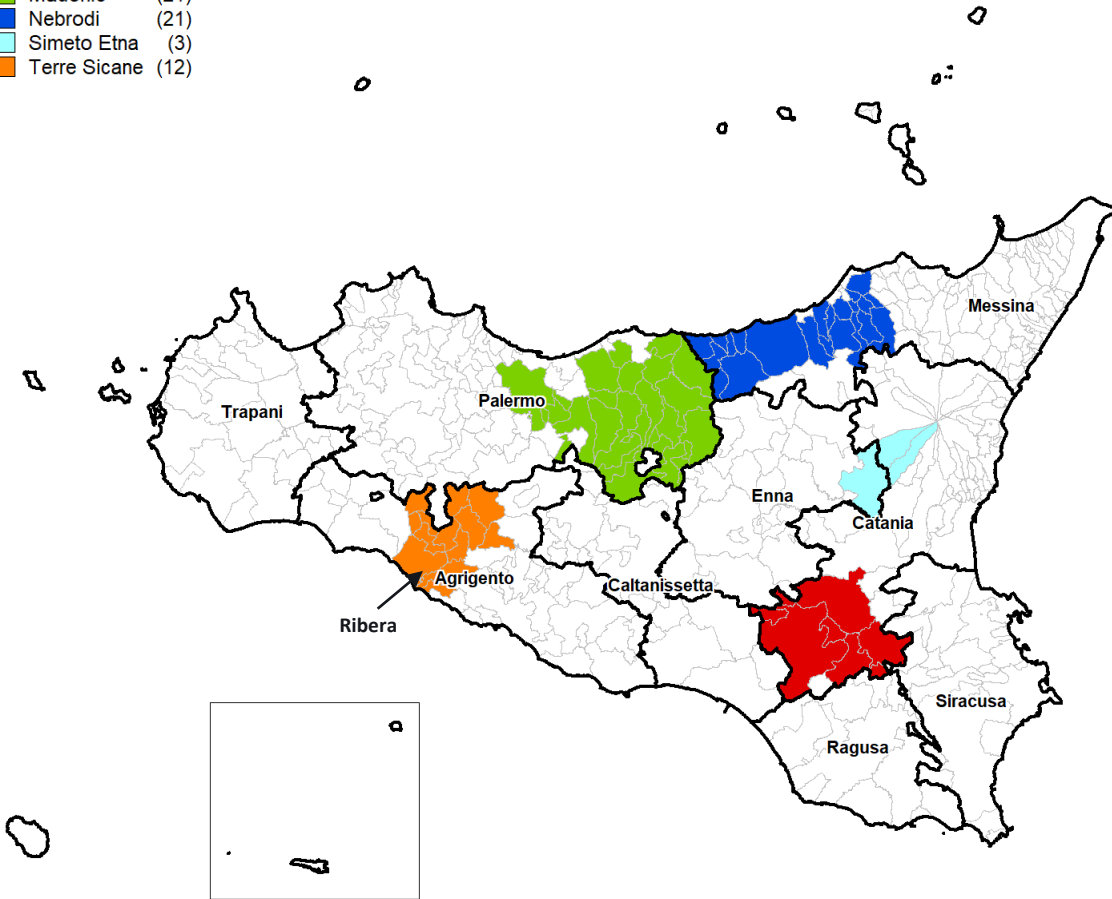

## COMUNI DELL'AREA INTERNA TERRE SICANE

| Comune                  | Pop.   |
|-------------------------|--------|
| Ribera                  | 18.711 |
| Santo Stefano Quisquina | 4.441  |
| Cattolica Eraclea       | 3.591  |
| Bivona                  | 3.525  |
| Cianciana               | 3.372  |
| San Biagio Platani      | 3.139  |
| Alessandria della Rocca | 2.803  |
| Burgio                  | 2.605  |
| Montallegro             | 2.494  |
| Lucca Sicula            | 1.759  |
| Villafranca Sicula      | 1.378  |
| Calamonaci              | 1.293  |

Fonte: elaborazione su dati Agenzia per la Coesione Territoriale, Istituto di Ricerca e Promozione delle Aree Interne della Sicilia



NUOVI PERCORSI DI SVILUPPO  
DELLA CAPACITÀ AMMINISTRATIVA  
DELLA REGIONE SICILIANA

FormezPA

# Partecipazione a Gal

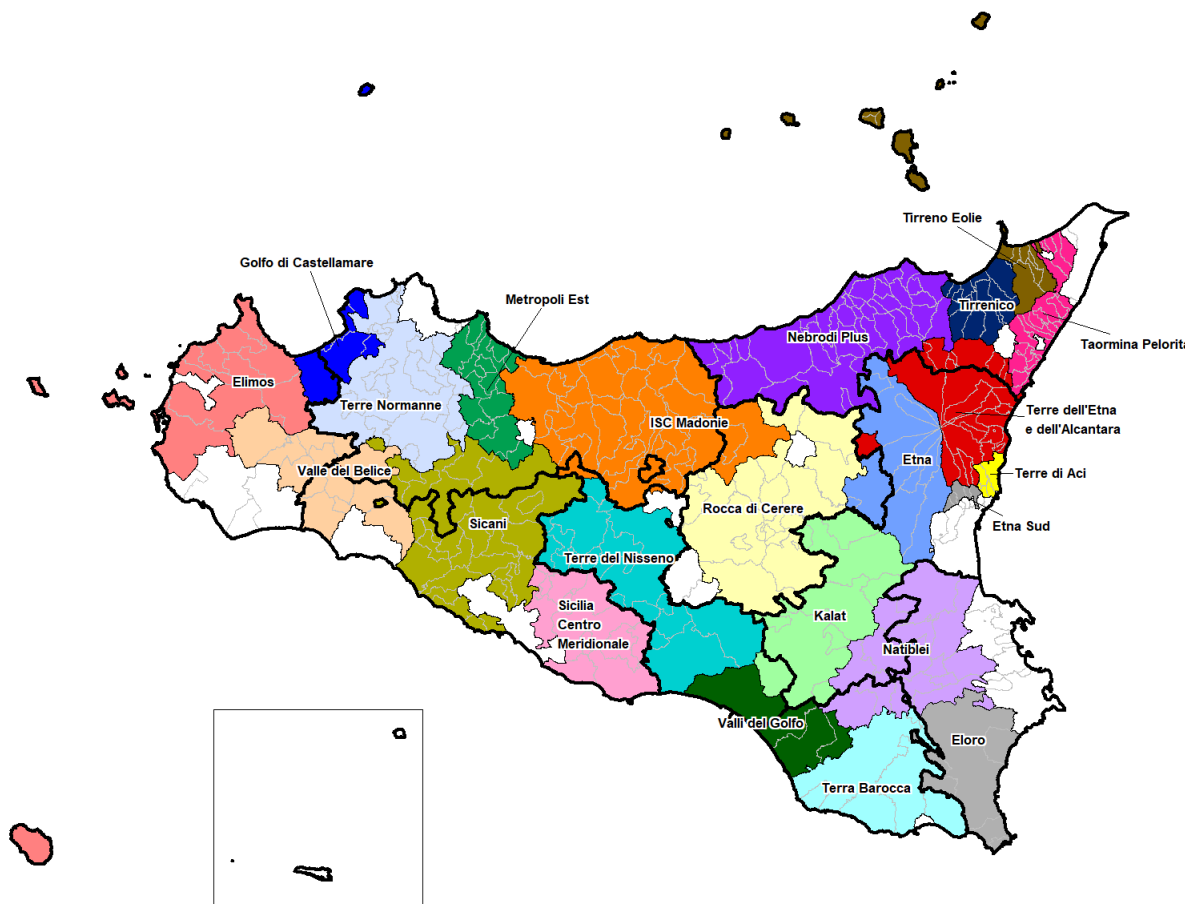

| Gal                              | N Comuni | Popolazione |
|----------------------------------|----------|-------------|
| Elimos                           | (12)     | 238.569     |
| Eloro                            | (5)      | 102.689     |
| Etna                             | (11)     | 183.073     |
| Etna Sud                         | (5)      | 89.180      |
| Golfo di Castellamare            | (8)      | 120.290     |
| ISC Madonie                      | (33)     | 147.233     |
| Kalat                            | (12)     | 132.405     |
| Metropoli Est                    | (15)     | 153.453     |
| Natibei                          | (17)     | 130.469     |
| Nebrodi Plus                     | (42)     | 141.449     |
| Rocca di Cerere                  | (13)     | 117.493     |
| Sicani                           | (29)     | 141.826     |
| Sicilia Centro Meridionale       | (12)     | 174.816     |
| Taormina Peloritani              | (26)     | 71.473      |
| Terra Barocca                    | (5)      | 181.929     |
| Terre del Nisseno                | (17)     | 151.610     |
| Terre dell'Etna e dell'Alcantara | (26)     | 178.450     |
| Terre di Acì                     | (5)      | 110.722     |
| Terre Normanne                   | (20)     | 177.206     |
| Tirrenico                        | (13)     | 69.249      |
| Tirreno Eolie                    | (12)     | 76.530      |
| Valle del Belice                 | (12)     | 65.545      |
| Valli del Golfo                  | (4)      | 179.398     |



# Grado di autonomia finanziaria dei comuni 2015

Grado di autonomia finanziaria 2015 (%)

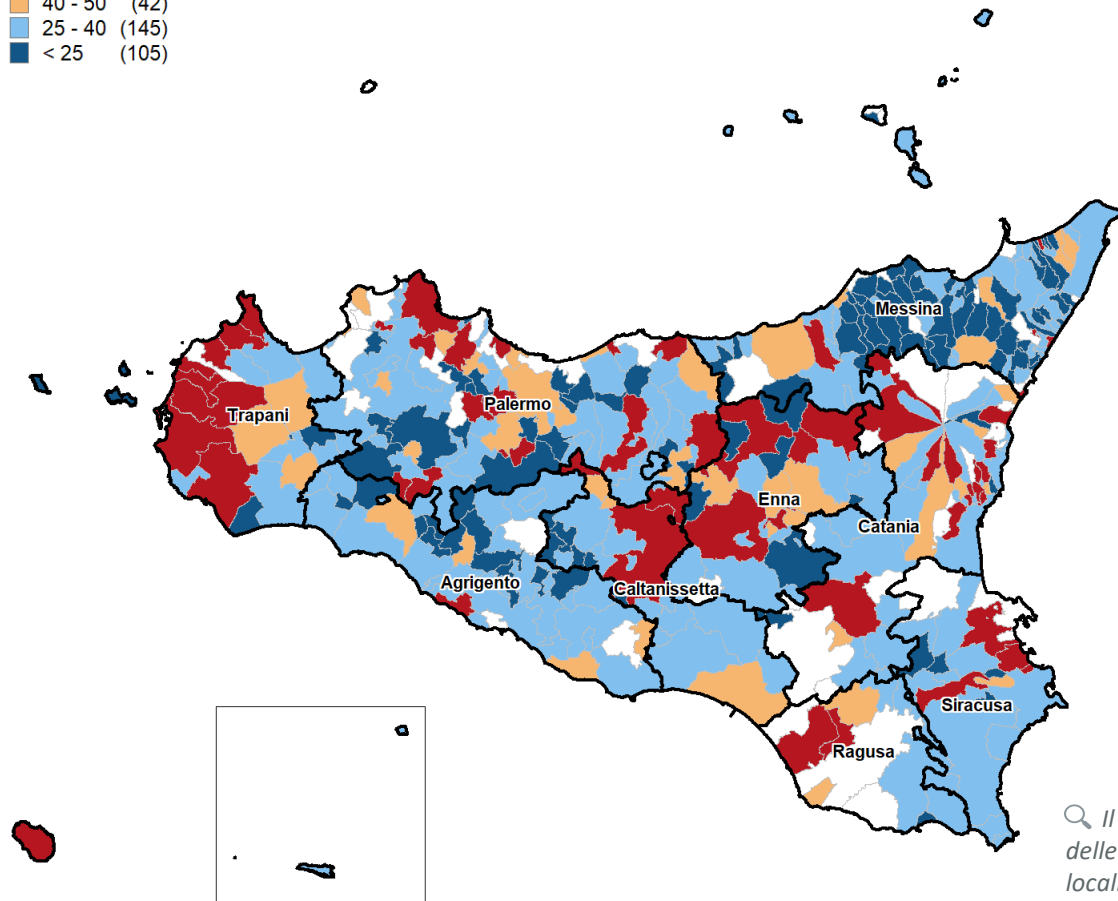
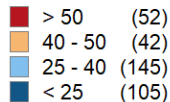

## GRADO DI AUTONOMIA FINANZIARIA DEI COMUNI

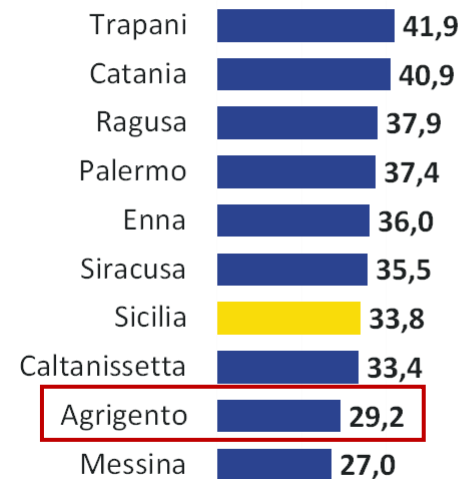

Il grado di autonomia finanziaria dei comuni è calcolato come quota delle entrate proprie (ad esempio quelle generate dalle imposte e tasse locali o dalla vendita di beni e servizi) sul totale delle entrate correnti (comprehensive dei trasferimenti dagli enti di livello superiore).  
Per le province e la Sicilia: media degli indicatori comunali.

Fonte: elaborazione su dati Istat



NUOVI PERCORSI DI SVILUPPO  
DELLA CAPACITÀ AMMINISTRATIVA  
DELLA REGIONE SICILIANA

FormezPA

## ***In sintesi...***

|                       |   |
|-----------------------|---|
| <b>Punti di forza</b> | <ul style="list-style-type: none"><li>▪ Settore agroalimentare diffuso e con buona tenuta</li><li>▪ Presenza di poli turistici in crescita</li><li>▪ Produzione di energie sostenibili</li></ul>  |
| <b>Criticità</b>      | <ul style="list-style-type: none"><li>▪ Dinamiche economiche negative in molti settori</li><li>▪ Debolezza dei sistemi «urbani» delle conoscenze e dei servizi</li><li>▪ Scarsa accessibilità di alcuni territori</li><li>▪ Alcune aree (a Nord e Ovest della Provincia) senza vocazioni forti e senza tavoli per fare «azione comune» (escluse aree interne)</li></ul> |

### ***Quali opportunità da cogliere per sostenere lo sviluppo?***

(banda larga, sinergie e alleanze tra territori, valorizzazione saperi e attività locali...)

