

Finanziato
dall'Unione europea
NextGenerationEU

Presidenza del Consiglio dei Ministri
Dipartimento della
Funzione Pubblica

Ciclo di webinar

Syllabus. Il nuovo hub della formazione per la PA

Intervento

Syllabus: finalità, criteri di progettazione e principali funzionalità

Elisa Barbagiovanni Gasparo
*Ufficio per l'innovazione amministrativa, lo sviluppo delle
competenze e la formazione*

08 giugno
2023

SYLLABUS

Agenda

01. Introduzione

Gli obiettivi

02. Il progetto

Aspetti di progettazione // Opportunità e scenari evolutivi // Accessibilità e usabilità

03. Le funzionalità

Ruoli // Funzionalità // Digital e Open badge

Il progetto

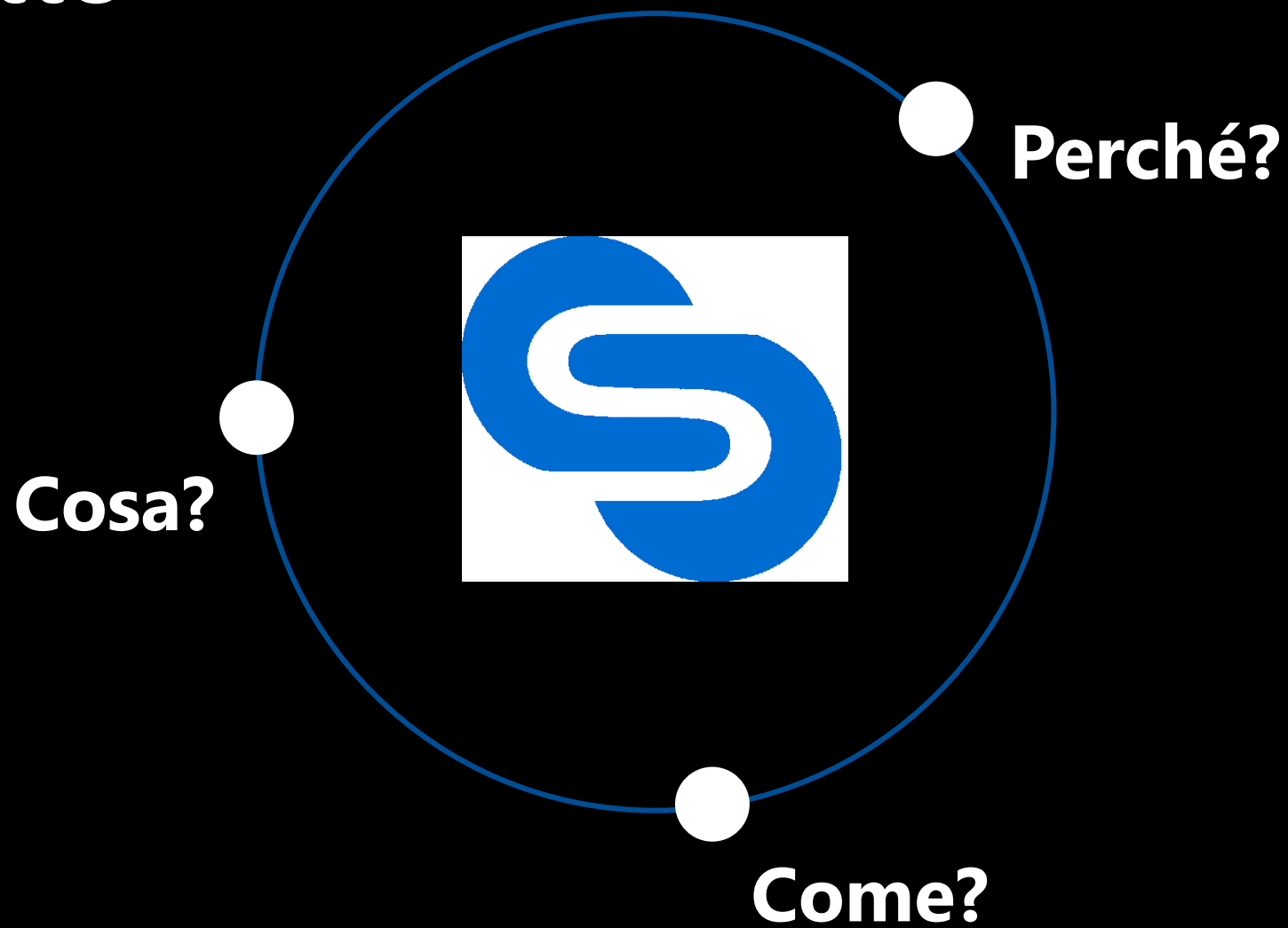

Il progetto

Perché?

Per diffondere la cultura digitale e supportare i processi di innovazione delle amministrazioni pubbliche, a partire da quelli relativi alla **transizione digitale, ecologica e amministrativa**.

Il progetto

Come?

Attraverso **un portale** innovativo in evoluzione e un ampio **catalogo** di contenuti formativi, suddivisi per **ambiti tematici, programmi e percorsi**, fruibili da smartphone, tablet e PC.

Il progetto

Cosa?

Syllabus, la piattaforma per la **crescita del capitale umano delle pubbliche amministrazioni**

Da «Competenze Digitali per la PA» a ... Syllabus

La progettazione del Syllabus è partita dai **punti di forza** del portale «**Competenze Digitali per la PA**», con l'obiettivo di trasformare digitalmente i servizi offerti, migliorando l'esperienza e le funzionalità.

L'intero progetto Syllabus è pensato in ottica **evolutiva e incrementale**, disegnato per ospitare col tempo nuove funzionalità e nuovi contenuti.

Il valore aggiunto della piattaforma Syllabus

Per le amministrazioni pubbliche

Il valore aggiunto, per le amministrazioni pubbliche

Monitoraggio capillare dei percorsi formativi: possibilità di assegnare e monitorare le tempistiche di esecuzione dei test e di svolgimento della formazione

Self-provisioning amministrazioni: le amministrazioni possono decidere quando registrarsi alla piattaforma e sono autonome nel procedimento e nell'assegnazione della formazione (quando l'ambito tematico lo prevede)

Gestione mobilità dipendenti: possibilità di fare le assegnazioni della formazione anche in caso di mobilità dei dipendenti tra amministrazioni, censendo gli utenti direttamente sulle nuove strutture.

Multi syllabus: possibilità di fruire di un catalogo formativo in evoluzione, a partire dall'ambito «Competenze Digitali per la PA»

Il valore aggiunto della piattaforma Syllabus

Per le persone

Il valore aggiunto, per le persone

Open badge: certificati digitali in un sistema di attestazione dell'apprendimento basato su standard internazionali, per tracciare in modo efficace i risultati conseguiti e per condividere, anche esternamente, tali risultati in modo semplice, sicuro e verificabile.

Profilo utente multi-ruolo: un'unica utenza sulla piattaforma, sia per gestire - come amministratore - la formazione del proprio ente o anche di più enti, sia - come discente - per seguire il proprio percorso formativo.

Customer Satisfaction: possibilità di esprimere gradimento sui contenuti della formazione, sulla tipologia di test, sulla qualità dei servizi offerti dalla piattaforma.

Evoluzione delle modalità di test: per specifici programmi, possibilità di navigare tra le domande posticipando la risposta a prima della conferma finale.

In continua evoluzione

La tecnologia al servizio della persona

L'obiettivo di fondo è migliorare l'esperienza utente, andando oltre i servizi offerti e l'usabilità del portale; è fornire funzionalità che si adattano ai bisogni delle persone.

// Bot conversazionali e assistenza virtuale

Per un'assistenza in tempo reale e personalizzata, in linea con il tono di voce di Syllabus.

// Monitoraggio capillare e in tempo reale

Per dotare la piattaforma di funzionalità di monitoraggio evolute, che permettano di seguire l'andamento della formazione e supportare il raggiungimento degli obiettivi.

// Comunità di pratica

Per consentire alle persone di scambiare idee, buone pratiche, esperienze nel campo della formazione

Titolo

Syllabus, in poche parole

Linguaggio visivo

Una duplice identità Dark UI vs Light UI

I temi che guidano gli utenti alla consultazione di Syllabus sono due: Dark e Light.

Tema **Dark**, per **accogliere** gli utenti in un ambiente familiare.

Tema **Light**, per **stimolare** la concentrazione.

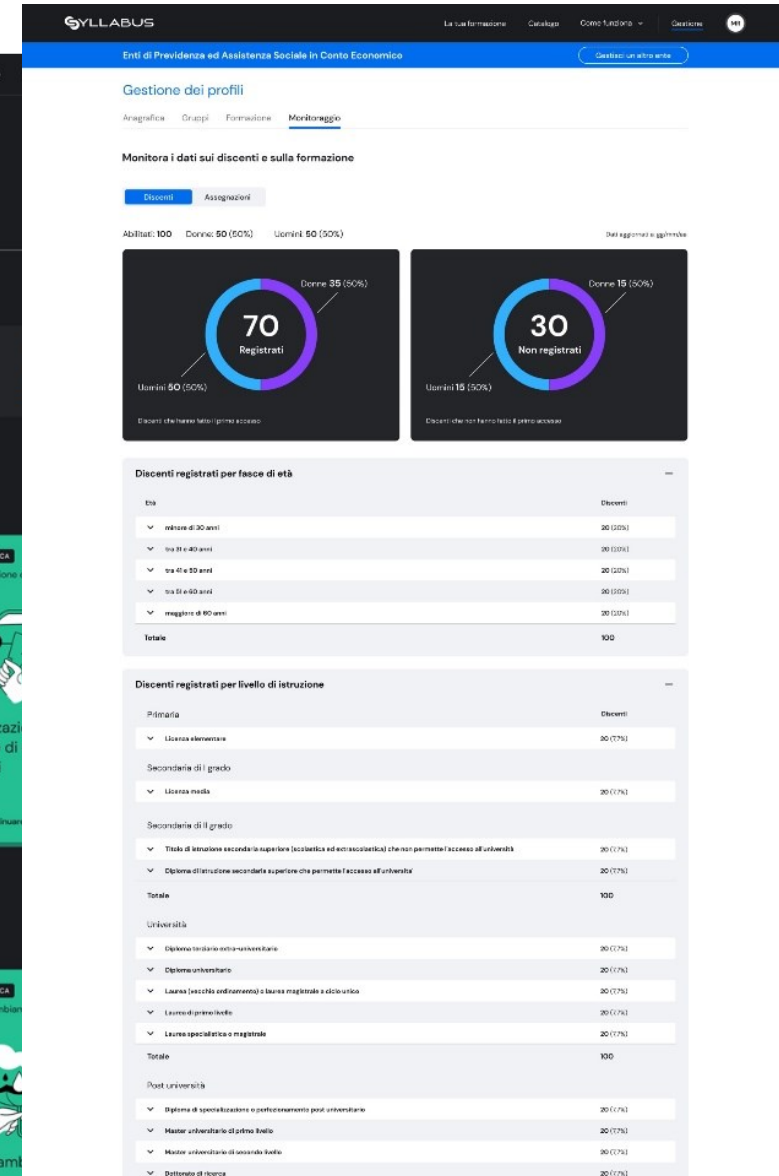
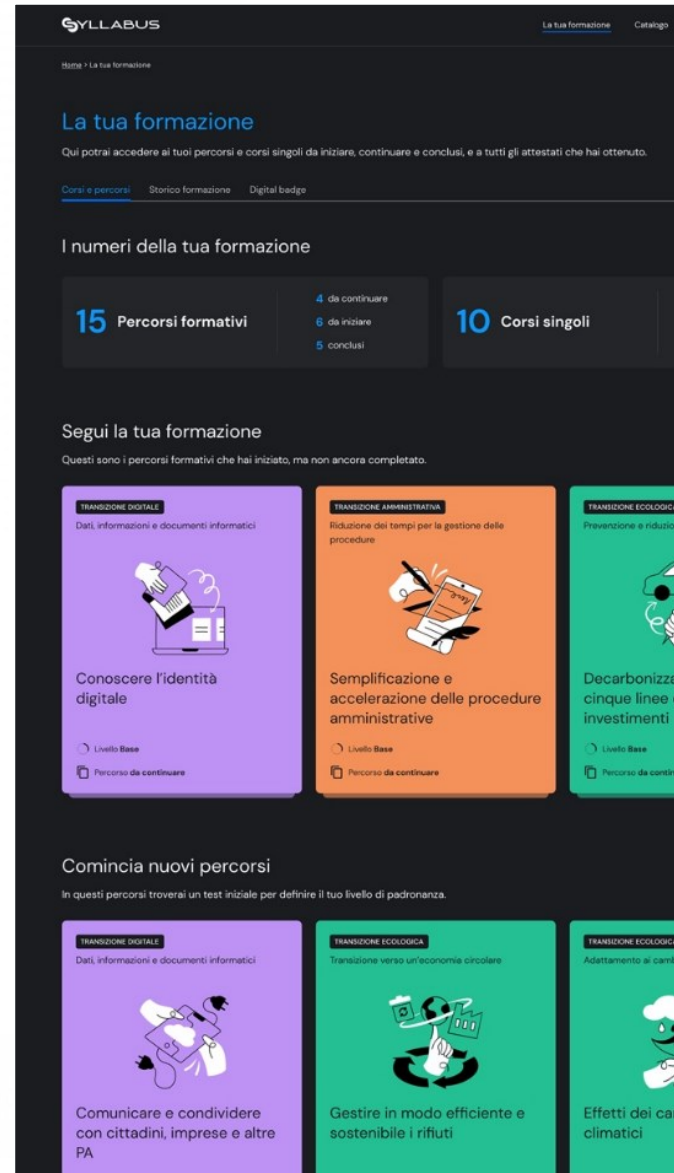

Accessibilità

Accessibilità e usabilità in Syllabus

1. Accessibile

Adottati specifici accorgimenti di accessibilità per le varie tipologie di necessità.

2. Responsiva

Completamente responsive e facile da usare attraverso tutti i dispositivi più diffusi.

3. Usabile

Test di usabilità per garantire che possa essere utilizzata con efficacia, efficienza e soddisfazione da qualunque tipologia di utente.

Accessibilità

Come parla Syllabus

Istituzionale

Il tono si adatta all'argomento trattato e all'interlocutore a cui è destinato, prediligendo l'uso della **lingua italiana** ed evitando, per quanto possibile, *tecnicismi* e *inglesismi*.

Coinvolgente

Niente *formalismi* eccessivi: si parla all'utente dando sempre del **TU**.
Ogni utente deve sentirsi parte di qualcosa di grande, ma allo stesso tempo familiare.

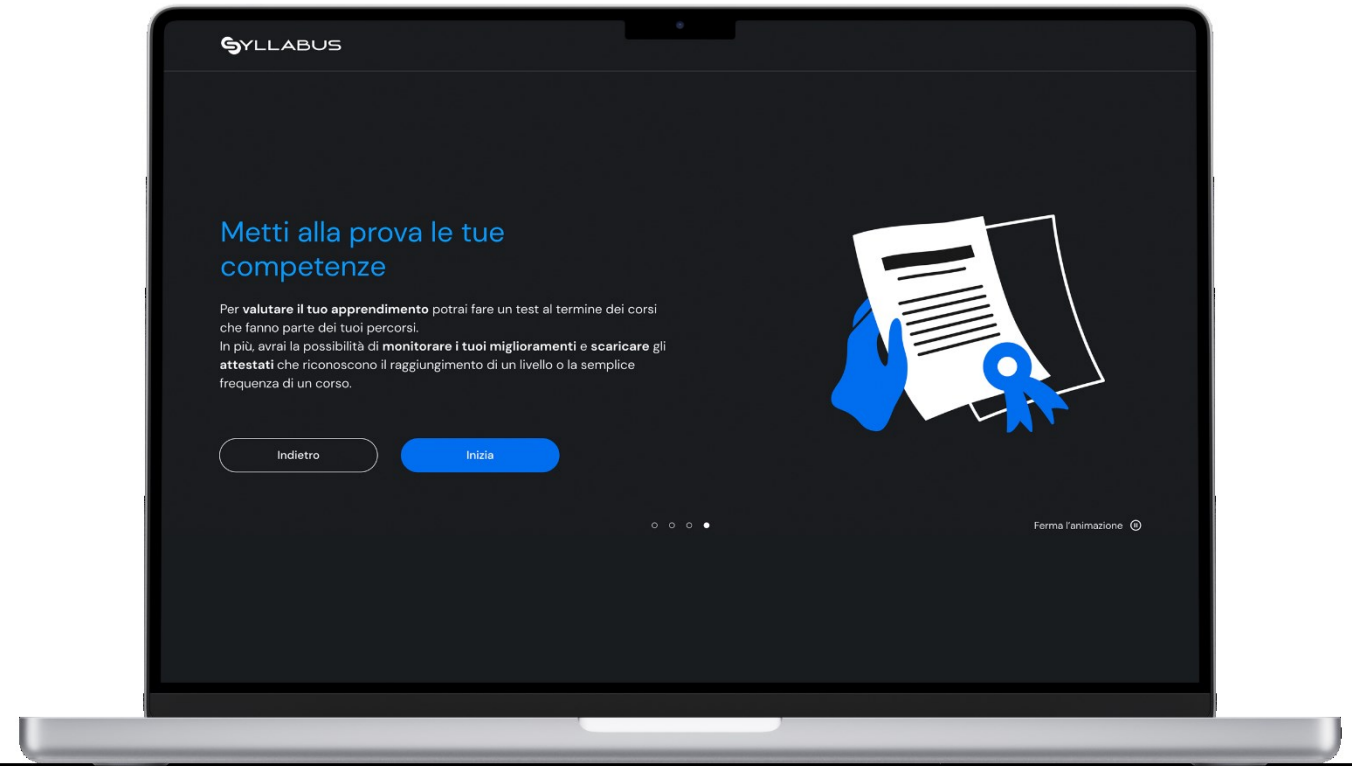

Titolo

Le principali funzionalità

Il percorso di formazione dentro Syllabus

La struttura dell'offerta formativa Syllabus

Ambito tematico

E' il livello più elevato dell'offerta formativa su Syllabus: racchiude al suo interno i **programmi formativi**

Programma formativo

Raggruppa le **competenze** ritenute strategiche e coerenti con un dato dominio.
Ogni programma ha un colore di riferimento.

Percorso di formazione

E' l'insieme dei **test** e dei **corsi di formazione** relativi alle competenze assegnate. *Al termine, assegna un badge.*

Transizione digitale
Le conoscenze e abilità che ogni dipendente pubblico, non specialista IT, dovrebbe possedere.

Competenze digitali per le PA
Le competenze necessarie per abilitare e rendere efficace a tutti i livelli la transizione digitale delle PA.
Vai ai dettagli

Cyber security
L'insieme di tecnologie, processi e misure di protezione progettate per ridurre il rischio di attacchi informatici.
PRESTO DISPONIBILE

00:43
1 di 10
Quali delle seguenti dotazioni servono per la video conferenza?
Seleziona una o più opzioni che ritieni corrette.

A Microfono
B Scanner
C DVD
D Webcam
Prossima

Totale corsi: 3

COMPETENZE DIGITALI PER LA PA
Gestire dati, informazioni e contenuti digitali
Livello Base
20 minuti

COMPETENZE DIGITALI PER LA PA
Gestire dati, informazioni e contenuti digitali
Livello Intermedio
30 minuti

COMPETENZE DIGITALI PER LA PA
Gestire dati, informazioni e contenuti digitali
Livello Avanzato
20 minuti

Quali utenti esistono in piattaforma e quale il ruolo

Gli utenti e il multi-ruolo

Sulla piattaforma esistono **3 tipologie** di ruolo: il **discente**, l'**amministratore** e il **rappresentante legale** (o suo delegato).

Ognuno di questi ha funzionalità e necessità specifiche.

Tuttavia:

- è possibile avere utenze **multi-profilo** (es. amministratore che è anche discente) a cui vengono abilitate più funzionalità.
- ogni amministratore può **gestire la formazione di uno o più enti** che lo hanno abilitato.

Discente

Segue il percorso formativo, usufruisce del catalogo formativo, ottiene i badge e monitora il suo avanzamento.

Amministratore

Gestisce l'anagrafica dei discenti, può assegnare la formazione (a seconda della tipologia di programma formativo) e monitorare gli avanzamenti.

Rappresentante legale (o suo delegato)

Tramite le funzionalità online e la PEC del proprio ente, effettua l'adesione del proprio ente alla piattaforma Syllabus.

Le funzionalità

Sito pubblico

L'homepage del sito pubblico rappresenta la **vetrina** della piattaforma, dalla quale si può accedere all'area riservata. Permette a tutti gli utenti di **scoprire cosa sia Syllabus, cosa offre e come funziona**.

Dal sito inoltre è possibile:

- **cercare un'amministrazione** per capire se è già registrata a Syllabus;
- **registrare la propria amministrazione**, solo per i rappresentanti legali o suoi delegati.
- **leggere le ultime notizie**;

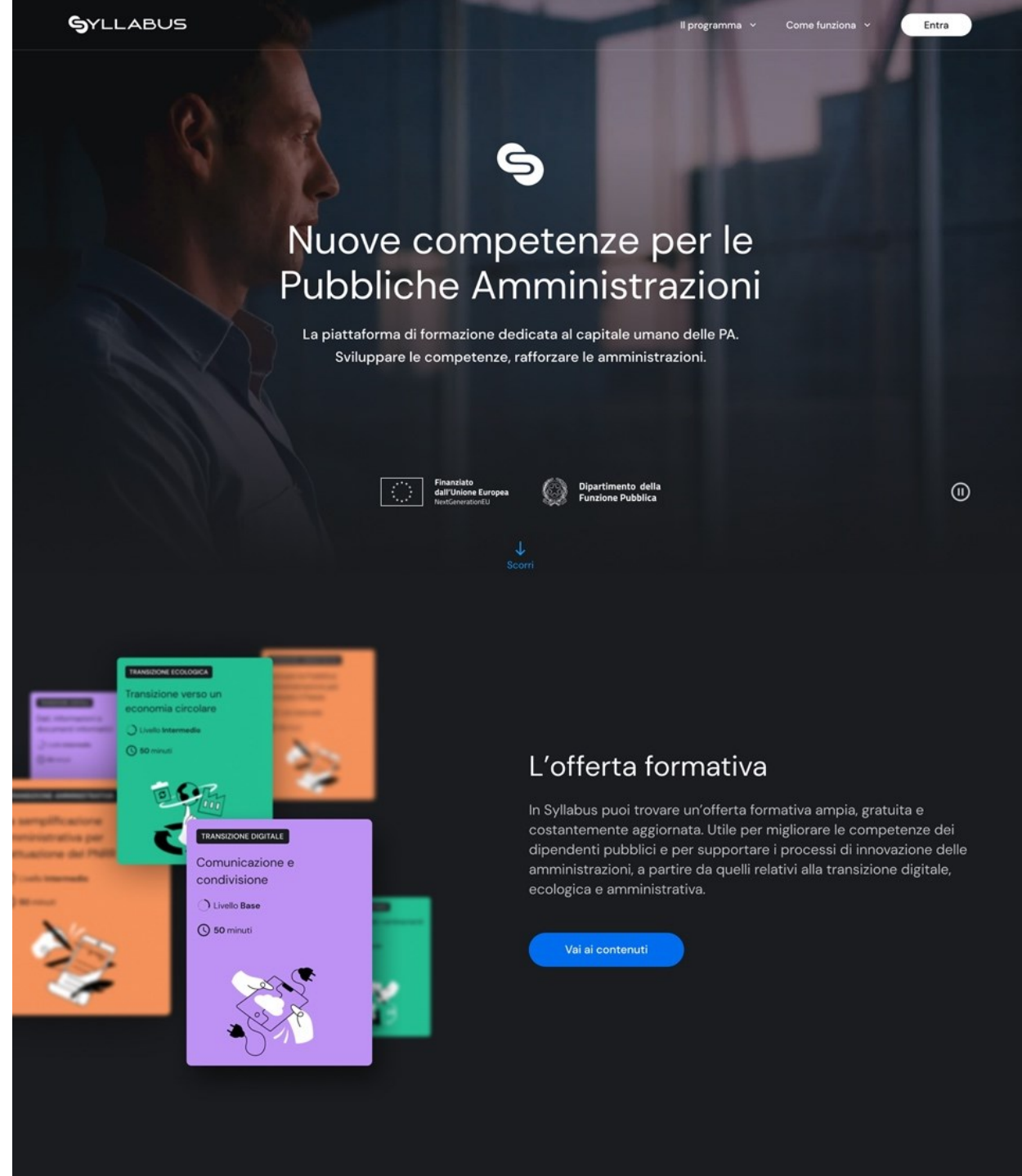

Le funzionalità

La simulazione del test in home page

L'homepage offre anche la possibilità di **simulare liberamente un test di verifica delle competenze**, tra quelli presenti all'interno della piattaforma.

All'esito del test si ottiene un risultato condivisibile sui social, con l'obiettivo di **ingaggiare e sfidare** altri utenti.

Prova a ottenere il livello «unicorno»!

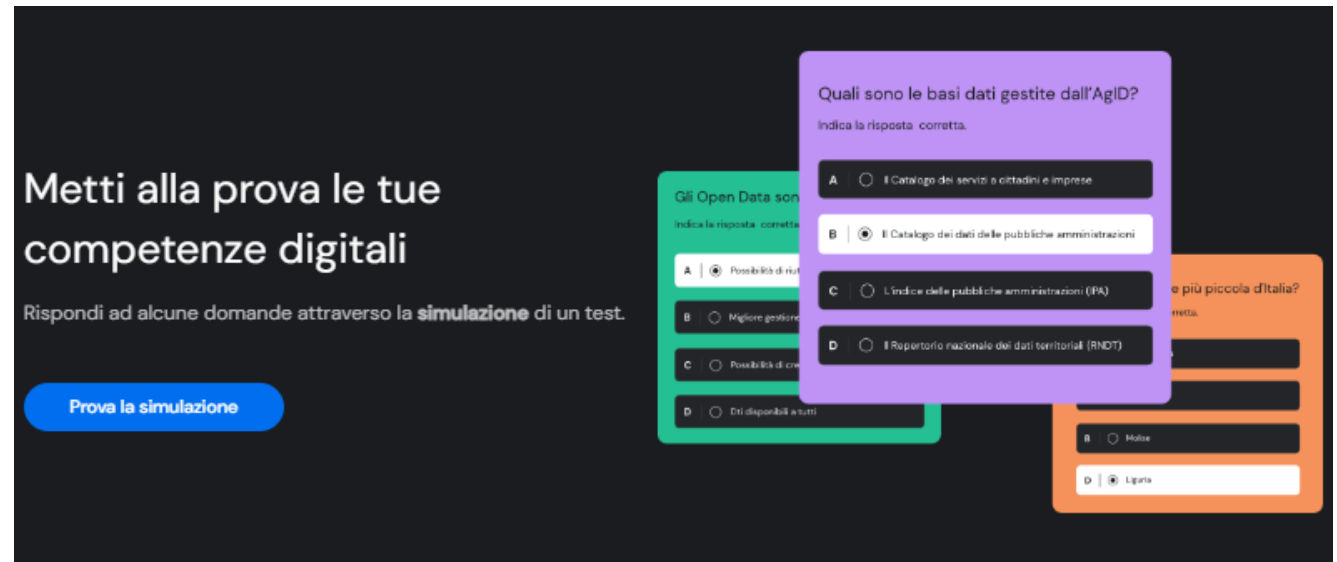

Le funzionalità

Home page discente: «La tua formazione»

Visualizzare e accedere a tutti i **percorsi** che gli sono stati assegnati e osservare l' **avanzamento**.

Tutti i percorsi conclusi, vengono raccolti all'interno dello «**Storico della formazione**».

Tutti i **traguardi** che l'utente raggiunge vengono raccolti sottoforma di badge digitali nella sezione «**Badge**»

La tua formazione

Qui potrai accedere ai tuoi percorsi e corsi singoli da iniziare, continuare e conclusi, e a tutti gli attestati che hai ottenuto.

Corsi e percorsi Storico formazione Digital badge

I numeri della tua formazione

15 Percorsi formativi

4 da continuare

6 da iniziare

5 conclusi

10 Corsi singoli

0 da continuare

8 da iniziare

2 conclusi

Segui la tua formazione

Questi sono i percorsi formativi che hai iniziato, ma non ancora completato.

TRANSIZIONE DIGITALE

Comunicazione e condivisione

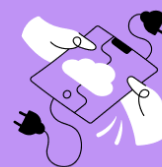

Comunicare e condividere con cittadini, imprese ed altre PA

Livello Base

Percorso da continuare

TRANSIZIONE AMMINISTRATIVA

Riduzione dei tempi per la gestione delle procedure

Semplificazione e accelerazione delle procedure amministrative

Livello Base

Percorso da continuare

TRANSIZIONE ECOLOGICA

Prevenzione e riduzione dell'inquinamento

Decarbonizzazione attraverso cinque linee di riforme e investimenti

Livello Base

Percorso da continuare

I digital badge...

Nella sezione «Badge» vengono raccolti i riconoscimenti **ottenuti dal discente a seguito dei test post-formazione.**

È prevista anche la **raccolta dei badge** per programma formativo, in modo da dare all'utente una visione complessiva su quella specifica tematica.

Cosa posso fare con i digital badge?

Osservare graficamente i risultati raggiunti tramite il percorso formativo. Non sono condivisibili, sono una **rappresentazione grafica interna.**

SYLLABUS La tua formazione Catalogo Come funziona Gestione EB

Digital badge

Tutti i digital badge →

Sono attestati digitali che riconoscono l'acquisizione di una competenza e l'ottenimento di un livello di padronanza. Vengono rilasciati direttamente da Syllabus e valorizzano quanto appreso durante il percorso o corso singolo.

- DIGITAL BADGE**
Il ruolo degli Enti territoriali per la trasformazione sostenibile
Conoscere il ruolo degli Enti territoriali per la trasformazione sostenibile
Livello Avanzato
28/05/2023
- DIGITAL BADGE**
Servizi on-line
Conoscere l'identità digitale
Livello Intermedio
28/04/2023
- DIGITAL BADGE**
Diffondere la transizione
Diffondere le metodologie
Livello Base
24/04/2023

Badge per programma

Tutti i programmi →

- COMPETENZE DIGITALI PER LA PA**
11 Badge
- TRANSIZIONE ECOLOGICA**
1 Badge
- LA TRASFORMAZIONE SOSTENIBILE PER GLI ENTI TERRITORIALI**
1 Badge

In continua evoluzione

... e gli open badge

Nella stessa sezione «Badge» sono raccolti anche quelli di tipo «Open», un **diretto riconoscimento per il percorso formativo** che sta svolgendo, per il raggiungimento di livelli di competenza più elevati.

Che differenza c'è con i digital badge?

Gli open badge sono **certificati digitali** in uno standard internazionale: **possono essere condivisi** esternamente e pubblicati nel proprio CV, in modo **semplice, sicuro e verificabile**.

Hai conseguito il livello:

Avanzato

Le funzionalità

Il catalogo e la scheda corso

Nel catalogo vengono mostrati tutti i corsi presenti su Syllabus.

Attraverso il catalogo, gli utenti possono scoprire l'intera offerta formativa, consultare le schede di dettaglio del corso e, se assegnato, accedervi per fruire della formazione.

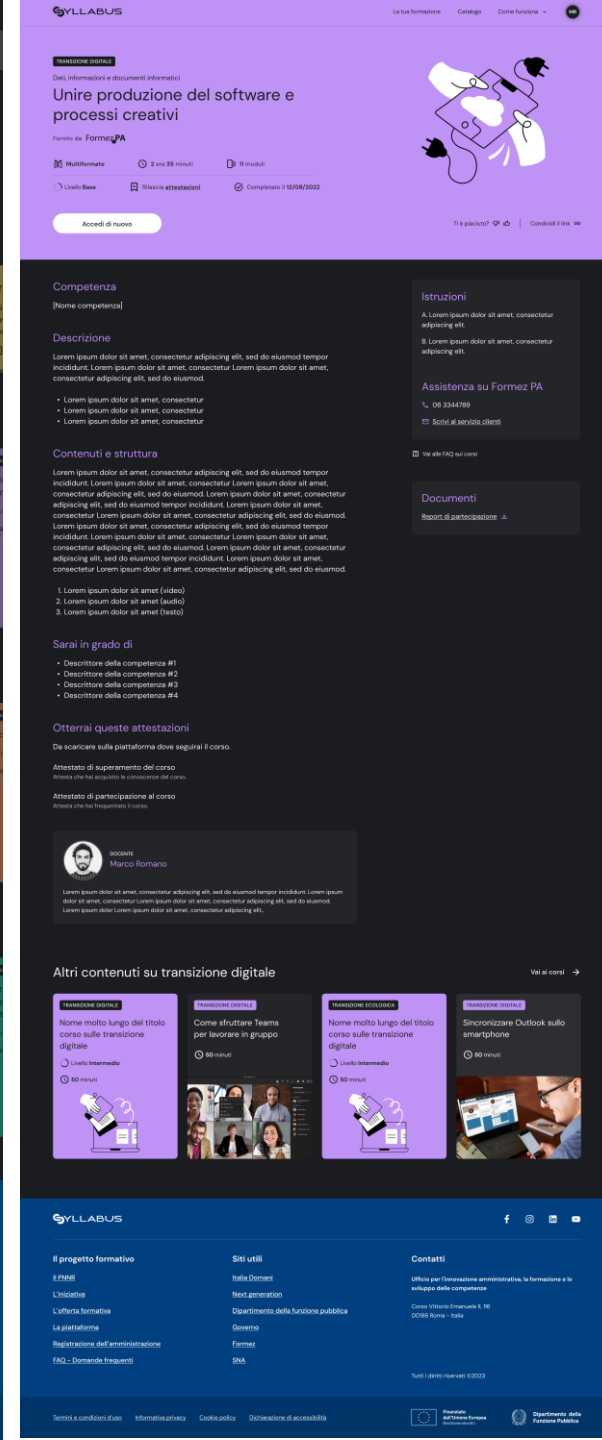
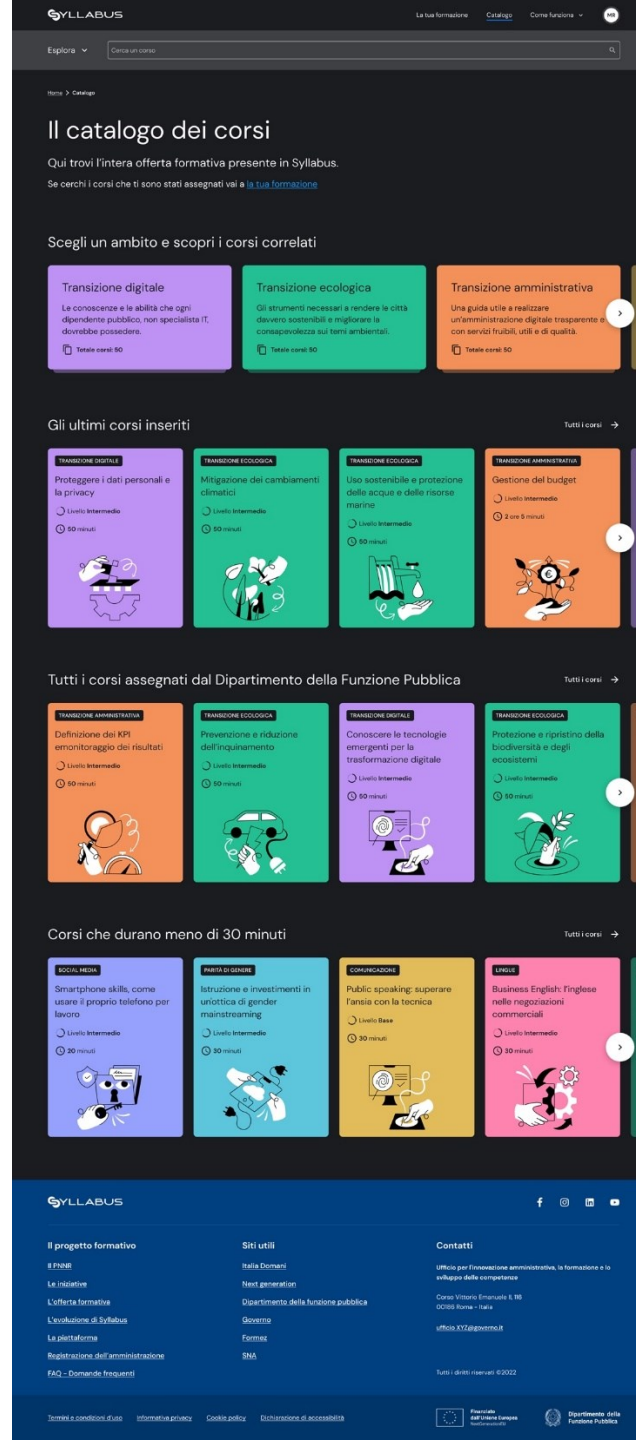

Le funzionalità

Homepage amministratore

L'homepage dell'amministratore consente di raggiungere tutte le funzionalità principali all'interno della piattaforma, quali:

- creare gruppi di discenti e di amministratori;
- assegnare e gestire formazione;
- abilitare alla formazione;
- monitorare l'andamento.

Vengono **messi in evidenza i nuovi ambiti pubblicati** su Syllabus, in modo che l'amministratore sia sempre aggiornato sulla formazione disponibile.

Ciao [Nome],

ti diamo il benvenuto in Syllabus.
Qui trovi le scorciatoie per amministrare al meglio il tuo ente.

Raggiungi facilmente le azioni principali

Abilita alla formazione

Scarica il template, compilalo con tutti i dati richiesti e caricalo per inserire l'elenco dei discenti.

[Vai ad anagrafica](#)

Crea gruppi

Puoi raggruppare i discenti in gruppi di persone per indirizzare al meglio la formazione.

[Vai ai gruppi](#)

Assegna e gestisci la formazione

Scegli l'ambito e le competenze che vuoi assegnare e definisci a chi e quando attivare la formazione.

[Vai alla formazione](#)

Monitora l'andamento

Tieni sotto controllo i numeri e i trend sullo svolgimento e il superamento della formazione.

[Vai al monitoraggio](#)

Comunità di pratica

È il luogo di scambio e di dialogo tra i responsabili della formazione, un ambiente collaborativo e sinergico per confrontarsi con i colleghi, trovare notizie tematiche, imparare dalle best practice.

[Vai alla comunità](#)

Il progetto formativo

[Il PNNR](#)

[Le iniziative](#)

[L'offerta formativa](#)

[L'evoluzione di Syllabus](#)

[La piattaforma](#)

Siti utili

[Italia Domani](#)

[Next generation](#)

[Funzione pubblica](#)

[Governò](#)

[Formez](#)

Contatti

Ufficio per l'innovazione amministrativa, la formazione e lo sviluppo delle competenze

Corso Vittorio Emanuele II, 116
00186 Roma - Italia

ufficio.XYZ@governo.it

Gestione della formazione

L'amministratore in questa sezione può procedere con **nuove assegnazioni** della formazione, anche per gruppi di dipendenti, e **monitorare l'avanzamento**.

Come amministratore della formazione, può entrare nel **dettaglio dello stato di avanzamento** del singolo discente appartenente alla propria struttura.

Monitoraggio

Viene proposto un sistema di monitoraggio in evoluzione che oggi **prospetta i dati per:**

- utenti abilitati, divisi per registrati e non (sono censiti dal proprio amministratore ma non hanno mai fatto accesso);
- età e livello di istruzione sui discenti registrati;
- dati della formazione erogata, suddivisi per percorsi attivati e assegnati;
- dettaglio sui livelli raggiunti per ogni competenza.

The main content area is titled 'Gestione dei profili' and includes sub-tabs for 'Anagrafica', 'Gruppi', 'Formazione', and 'Monitoraggio'. The primary section is 'Monitora i dati sui discenti e sulla formazione', which features two donut charts:

- Discenti:** A donut chart showing 70 'Registrati' (70%) and 30 'Non registrati' (30%). The gender distribution is 50% Uomini and 50% Donne.
- Assegnazioni:** A donut chart showing 15 'Assegnati' (73.3%) and 4 'Non assegnati' (26.6%). The gender distribution is 50% Uomini and 50% Donne.

Below the charts, there are two filter panels:

- Discenti registrati per:** Filters for 'Età' (minore di 30 anni, tra 31 e 40 anni, tra 41 e 50 anni, tra 51 e 60 anni, maggiore di 60 anni) and 'Totale'.
- Discenti registrati per:** Filters for 'Primaria' and 'Licenza elementare'.

At the bottom, there are three expandable sections: 'Percorsi', 'Livelli', and 'Corsi singoli', each with a plus sign to indicate expandability.

Il ciclo di webinar è realizzato nell'ambito del progetto Linea Amica Digitale

UNIONE EUROPEA

Fondo sociale europeo
Fondo europeo di sviluppo regionale

Presidenza del Consiglio dei Ministri

**Dipartimento della
Funzione Pubblica**

FormezPA

Linea Amica