



# La governance dei dati aperti in Regione Puglia

## Il portale dati.puglia.it

*Avv. M. Morena Ragone*

*– Supporto giuridico specialistico per la transizione alla modalità digitale*

*Ing. Alessandro A. Zizzari*

*– "Supporto tecnologico-sistemistico per la transizione alla modalità digitale degli interventi regionali finanziati sui fondi del Programma Operativo Regionale 2014-2020"*

*UFFICIO RTD*

# Parliamo di governance



# Competenze dell'Ufficio RTD

*P.O. "Project Management e Reingegnerizzazione dei processi per la Transizione Digitale"*



**organizzativo**

*P.O. "Supporto tecnologico-sistemistico per la transizione alla modalità digitale degli interventi regionali finanziati sui fondi del Programma Operativo Regionale 2014-2020"*



**tecnico**

*P.O. "Supporto giuridico specialistico per la transizione alla modalità digitale"*



**giuridico**

# Ufficio RTD-diffuso

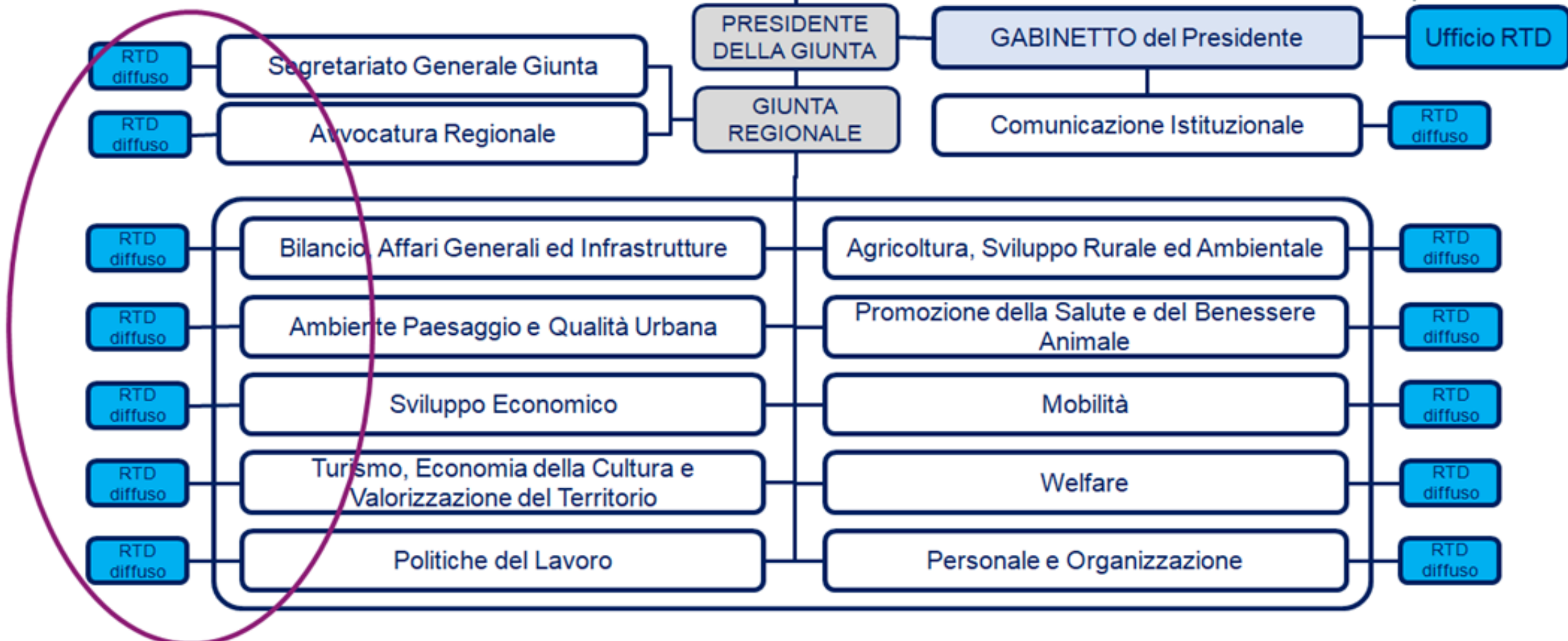

D.D. n.  
117/2021

# Il Piano di Riorganizzazione Digitale

D.G.R. n. 1219/2021

*“Riorganizzazione digitale dell’amministrazione regionale - Linee di indirizzo”*

- completare il percorso di **digitalizzazione dell’apparato amministrativo regionale**;
- **razionalizzare** i sistemi informativi regionali, evitando il duplicarsi di infrastrutture tecnologiche che svolgono le medesime funzionalità;
- garantire **l’interoperabilità** dei sistemi informativi regionali;
- **potenziare il monitoraggio e la governance** del percorso di organizzazione digitale della Regione Puglia;
- completare **l’integrazione** di tutti i sistemi informativi con le **piattaforme abilitanti** in uso alla Regione Puglia;

# Il Piano di Riorganizzazione Digitale (2)



D.G.R. n. 1219/2021

*“Riorganizzazione digitale dell’amministrazione regionale - Linee di indirizzo”*

- ...
- assicurare l’**accessibilità dei procedimenti amministrativi digitali** erogati mediante sito e/o app regionali;
- **promuovere e completare il conferimento automatico di dati in formato aperto nella piattaforma Open Data regionale e nelle ulteriori piattaforme comunitarie e nazionali previste;**
- completare e diffondere l’**utilizzo del Catalogo dei Servizi digitali di Regione;**
- **dotare la Regione Puglia di un Decision Support System (DSS) basato sull’accesso strutturato a tutti i sistemi informativi regionali;**

# Open data e Open source

*D.G.R. n. 422/2022 “Atto di indirizzo per l’apertura del patrimonio informativo regionale e aggiornamento della relativa normativa regionale”*

- **revisione delle Linee Guida e relativi allegati approvati con la D.G.R. n. 1122/2015, allo scopo di adeguarli al mutato contesto tecnico e normativo**  **RTD**
- **adeguamento e aggiornamento della L.R. n. 20/2012**  **GdL**
- **percorso partecipativo (da svolgersi telematicamente sulla piattaforma regionale “PugliaPartecipa”)**  **Partecipazione**



# Open data e Open source

**D.G.R. n. 422/2022 “Atto di indirizzo per l’apertura del patrimonio informativo regionale e aggiornamento della relativa normativa regionale”**

*“adozione della Licenza **CC-BY 4.0** per il rilascio dei nuovi dataset da pubblicare nel portale regionale dei dati aperti [www.dati.puglia.it](http://www.dati.puglia.it), quale licenza individuata da AgID nelle “Linee guida nazionali per la valorizzazione del patrimonio informativo pubblico” (ultima versione disponibile) e richiamata, altresì, nel Piano Triennale per l’Informatica nella Pubblica Amministrazione come **licenza nazionale di riferimento**”*



**nelle more**

# Approvazione PRD

**D.G.R. n. 791/2022 “Approvazione del Piano Triennale di Riorganizzazione Digitale 2022-2024”**

- **Governance** del Piano Triennale di Riorganizzazione Digitale
- **Coordinamento ex ante** con RTD
- **Valutazione di coerenza** con le strategie ICT adottate con il Piano Triennale di Riorganizzazione Digitale

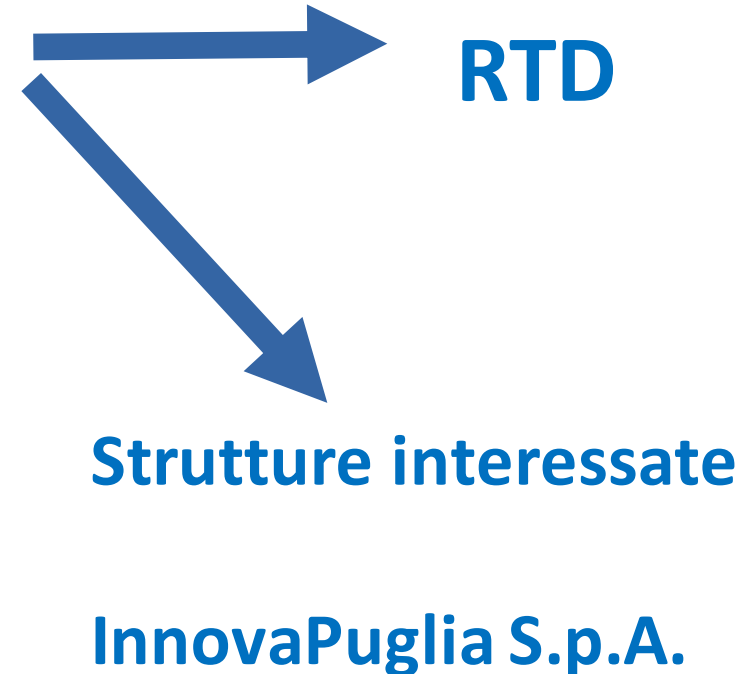

## **PRD: OR\_1 - OR\_21 - OR\_26**

***D.G.R. n. 791/2022 “Atto di indirizzo per l’apertura del patrimonio informativo regionale e aggiornamento della relativa normativa regionale”***

***OR\_1 “Big Data, Open Data, DSS, CRM”***

***OR\_21 “Piattaforma per la gestione integrata dei dati di mobilità”***

***OR\_26 “Project management e Change Management del processo di riorganizzazione digitale e dei processi di innovazione”***

# Tocchiamo con mano

<https://dati.puglia.it/>

REGIONE PUGLIA > ISTITUZIONI E PARTECIPAZIONE > OPEN DATA

OPEN DATA TUTTO, DUL

Home Catalogo dati ▾ Collezioni Informazioni ▾ Segnalazioni Notizie

Cerca dataset

Gli *Open Data* (dati aperti) sono dati messi a disposizione dalle Pubbliche Amministrazioni sui loro singoli ambiti d'intervento per consentire il libero accesso a persone, aziende private o altri enti per diversi scopi: monitoraggio civico, studio di fenomeni economici e sociali, riuso per sviluppo di applicazioni d'interesse pubblico.

La Regione Puglia ha sistematizzato in un unico portale le diverse fonti di dati aperti disponibili sul territorio regionale per fornire un **accesso semplificato alle risorse e offrire una vetrina sulle opportunità del loro riuso.**

|  |                          |   |
|--|--------------------------|---|
| Agricoltura, pesca, silvicoltura e prodotti alimentari | Economia e finanze       | Istruzione, cultura e sport                       |
| Energia  | Ambiente                 | Governo e settore pubblico                        |
| Salute   | Tematiche internazionali | Giustizia, sistema giuridico e sicurezza pubblica |
| Regioni e città  | Popolazione e società    | Scienza e tecnologia                              |
| Trasporti  |                          |   |

È la piattaforma che rappresenta l'hub degli Open Data della Regione Puglia, dalle sue Agenzie e Società in house e da tutti gli altri soggetti pubblici e privati controllati, vigilati o partecipati dalla Regione.

# <https://dati.puglia.it/> ... qualche numero



**Dataset pubblicati: 142 (88+ 54)**

## ***Organizzazioni con dataset pubblicati: 5***

- Regione Puglia (88)
- L'Agenzia Regionale del Turismo, denominata Pugliapromozione (16)
- A.R.T.I. Agenzia Regionale per la Tecnologia e l'Innovazione (13)
- Agenzia Regionale Strategica per Lo Sviluppo Ecosostenibile del Territorio (11)
- Fondazione Istituto Pugliese di Ricerche Economiche e Sociali (14)

**Organizzazioni prossime alla pubblicazione: 10**

## <https://dati.puglia.it/> ... prossimi passi



Unificare il linguaggio, puntando alla definizione di un vocabolario comune regionale e avendo come riferimento nazionale il repository delle ontologie e dei vocabolari controllati sviluppati nell'ambito delle azioni previste dal piano triennale

Far convergere, secondo le diverse modalità previste in base alle scelte e al grado di maturazione le informazioni di Regione Puglia, delle Amministrazioni territoriali e di tutti i soggetti pubblici del territorio pugliese pronte ad essere coinvolte attraverso la sottoscrizione di un accordo in forma di Protocollo d'intesa.

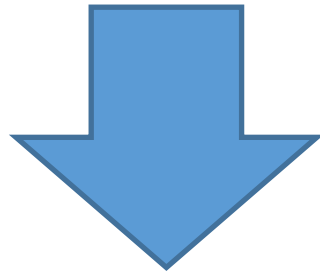

Azioni rivolte ai Comuni in ottica di sussidiarietà verticale (caricamento diretto o harvesting)