

Agenzia Regionale per il lavoro dell'Emilia-Romagna: Chi è? Cosa fa? Perché fare un censimento archivistico?

NO formazione sulle funzioni istituzionali attribuite all'Agenzia da norme e regolamenti

SI panoramica sulle caratteristiche organizzative dell'Agenzia utili ad inquadrare i tempi, le dimensioni, le peculiarità dell'attività di censimento svolta.

Sommario:

1. Introduzione
2. La struttura organizzativa ARL
3. Le competenze in materia di lavoro – sviluppo nel tempo
4. Gli obiettivi iniziali del censimento
5. Gli strumenti utili per avviare il censimento
6. Timeline progetto





COSTITUITA con L.R. 30 luglio 2015 n. 13, l'ARL ha adottato:

- 1) Un proprio **STATUTO** con deliberazione di Giunta Regionale n. 1620 del 29/10/2015 e ss.mm.ii.; link <https://www.agenzialavoro.emr.it/amministrazione-trasparente/disposizioni-general/atti-general/statuti-e-leggi-regionali>
- 2) Un proprio **REGOLAMENTO DI ORGANIZZAZIONE** con la deliberazione di Giunta Regionale n. 1927 del 21/11/2016 e ss.mm.ii.; link https://servizissir.regione.emilia-romagna.it/deliberegiunta/servlet/AdapterHTTP?action_name=ACTIONRICERCADELIBERE&operation=leggi&cod_protocollo=GPG/2019/371&ENTE=1
- 3) Proprie **LINEE GUIDA DI ORGANIZZAZIONE** con Determinazione n. 1059 del 16/10/2018; link https://www.agenzialavoro.emr.it/amministrazione-trasparente/disposizioni-general/atti-general/atti-amministrativi-general/dlv20181081_linee-guida-di-organizzazione.pdf/view



L'Agenzia regionale per il lavoro – Emilia-Romagna

I tre documenti descritti individuano una struttura organizzativa articolata su più livelli.

Nello specifico, ad oggi, abbiamo: **MACROSTRUTTURA E MICROSTRUTTURA**

A livello di MACROSTRUTTURA :



- **5 servizi territoriali: EST, OVEST, NORD, CENTRO 1 e CENTRO 2** con competenze di supporto, integrazione, gestione e coordinamento dei centri per l'impiego;
- **4 servizi di staff:** il Servizio Affari generali e risorse umane, il Servizio Bilancio e patrimonio, il Nucleo di supporto giuridico legale con funzioni tipiche di staff e il Servizio integrativo lavoro con funzioni tipiche in parte di staff e in parte di line;

A livello di MICROSTRUTTURA :

- **Unità organizzative complesse**, ossia i Centri per l'impiego di maggiori dimensioni e tutti gli Uffici di collocamento mirato per l'inserimento lavorativo di persone con disabilità certificata, rette da titolari di posizioni organizzative;
- **Unità organizzative semplici**, ossia altre unità organizzative di terzo livello (uffici) formalizzate nell'organigramma, rette da titolari di incarichi di particolare responsabilità.



Organigramma Agenzia regionale per il lavoro

MACROSTRUTTURA

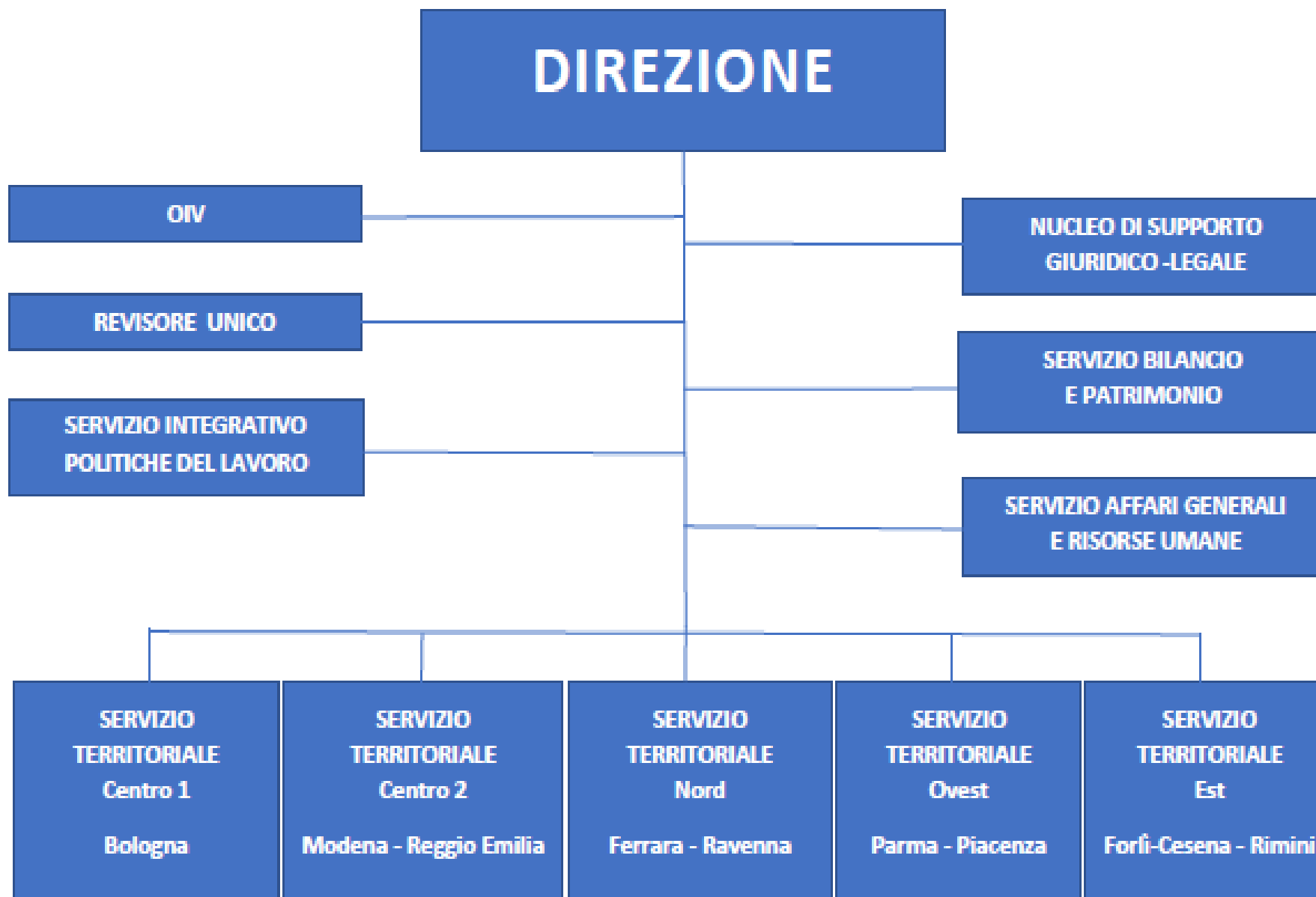

Microstruttura

- 38 Centri per l'impiego

1 CPI per ogni distretto socio-sanitario

+ 12 sedi secondarie decentrate ognuna collegata ad un

CPI «madre»

- 9 Uffici di collocamento

mirato

1 per Provincia

Nome CPI/CM	Indirizzo CPI/CM
SERVIZIO AFFARI GENERALI, BILANCIO E RISORSE UMANE	VIALE ALDO MORO, 38 - BOLOGNA
SERVIZIO INTEGRATIVO POLITICHE DEL LAVORO	VIALE ALDO MORO, 38 - BOLOGNA
CPI Zola Predosa	PIAZZA DELLA REPUBBLICA, 11 - ZOLA PREDOSA
CPI Imola	VIA BOCCACCIO, 27 - IMOLA
CPI Pavullo	VIA DEL MERCATO, 30 e 32 - PAVULLO NEL FRIGNANO
CM Modena e CPI Modena	VIA DELLE COSTELLAZIONI, 180 - MODENA
CPI San Lazzaro	VIA EMILIA, 107 - SAN LAZZARO DI SAVENA
CPI Minerbio	VIA EUROPA, 16 e 20 - MINERBIO
CM Bologna	VIA FINELLI, 9/A - BOLOGNA
CPI Carpi	VIA LENIN, 135 - CARPI
CPI Alto Reno Terme	VIA MARCONI, 2 - ALTO RENO TERME - LOC. PORRETTA
CPI San Giovanni in Persiceto	VIA MODENA, 66/B - SAN GIOVANNI IN PERSICETO
CPI Vignola	VIA MONTANARA, 696 - VIGNOLA
CPI Alto Reno Terme - Sede secondaria	VIA PEPOLI, 1 - CASTIGLIONE DEI PEPOLI
CPI Mirandola	VIA SAN MARTINO CARANO, 44 - MIRANDOLA
CPI Bologna	VIA TODARO, 4/C e 8/A - BOLOGNA
CPI Sassuolo	VIALE 20 SETTEMBRE, 30/A - SASSUOLO
CPI Alto Reno Terme - Sede secondaria	P.ZZA LIBERTÀ, 12 - MONZUNO (LOC. VADO DI SETTA)
CPI Alto Reno Terme - Sede secondaria	GALLERIA 1° MAGGIO, 18/B - VERGATO
CPI Castelfranco	VICOLE SAN GIACOMO, 2 - CASTELFRANCO EMILIA
CPI Rimini - Sede secondaria	PIAZZALE 1° MAGGIO 13/14 - NOVADELTRIA
CM Forlì-Cesena + Staff del Servizio Est	PIAZZA MORGAGNI, 9 - FORLÌ
CPI Lugo di Romagna	PIAZZALE CARDUCCI, 16 - LUGO
CPI Savignano sul Rubicone - Sede secondaria	VIA SQUERO, 5 - CESENATICO
CPI Savignano sul Rubicone	VIA CIPRIANI, 4 - SAVIGNANO SUL RUBICONE
CM Rimini e CPI Rimini	VIA FARINI, 6 - RIMINI
CPI Cesena - Sede secondaria	VIA DEL TEATRO 1 - BAGNO DI ROMAGNA
CPI Cesena	VIA FURNACI, 170 - CESENA
CPI Faenza	VIA SAN SILVESTRO, 3 - FAENZA
CPI Ravenna - Sede secondaria	VIALE ROMA, 33 - CERVIA
CPI Ravenna	VIA TEODORICO, 21 - RAVENNA
CPI Riccione	VIALE CARPI, 2 - RICCIONE
CM Ravenna	VIALE DELLA LIRICA, 21 - RAVENNA
CPI Rimini - Sede secondaria	VIA GIOVANNI DI SERRAVALLE, 8 - SANT'ARCANGELO DI ROMAGNA
CPI Riccione - Sede secondaria	PIAZZA DEL POPOLO, 1 - MORCIANO DI ROMAGNA
CPI Forlì	VIALE SALINATORE, 24 - FORLÌ
CPI Correggio	PIAZZA GARIBALDI, 7 - CORREGGIO
CPI Guastalla	PIAZZA MATTEOTTI, 4 - GUASTALLA
CPI Montecchio	PIAZZALE CAVOUR, 28 - MONTECCHIO EMILIA
CPI Scandiano	VIA DON PASQUINO BORGHI, 6 - SCANDIANO
CM Ferrara e CPI Ferrara	VIA FOSSATO DI MORTARA, 82 - FERRARA
CPI Alto Ferrarese - Cento	VIA MARESCALCA, 45 - CENTO
CPI Castelnovo Ne' Monti	VIA MICHELI, 10 - CASTELNOVO NE' MONTI
CM Reggio Emilia e CPI Reggio Emilia	VIA PREMUDA, 40 - REGGIO NELL'EMILIA
CPI basso Ferrarese - Codigoro - Sede secondaria	PIAZZA DON VERITÀ - PORTO GARIBALDI
CPI basso Ferrarese - Codigoro	VIA RESISTENZA, 3/B - CODIGORO
CPI Fidenza	PIAZZA DELLA REPUBBLICA, 20 - FIDENZA
CPI Castel San Giovanni	PIAZZA OLUBRA, 1 - CASTEL SAN GIOVANNI
CM Piacenza e CPI Piacenza	BORGO FAXHALL - PIAZZALE MARCONI - PIACENZA
CPI Parma - Sede secondaria	PIAZZALE DELLA PACE 1 - PARMA
CPI Parma	STRADA N. BIXIO, 161/A - PARMA
CPI Fiorenzuola d'Arda	VIA BOIARDI, 5 - FIORENZUOLA D'ARDA
CPI Langhirano	VIA DEL POPOLO, 15 e 17 - LANGHIRANO
CM Parma	VIA NERVESA, 1 - PARMA
CPI Borgo Val di Taro - Sede secondaria	VIA SOLFERINO, 48/A - FORNOVO DI TARO
CPI Borgo Val di Taro	VIA ZANRE, 2/A - BORGO VAL DI TARO



L'Agenzia regionale per il lavoro – Emilia-Romagna

	01.01.2018	30.06.2018	01.01.2019	01.01.2020	01.01.2021	01.01.2022	01.01.2023
Consistenza totale HR	25	25+ 419 comparto + 4 dirigenti ex prov.li	631	595	577	681	806

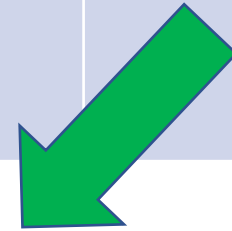

Dotazione Organica al 1.1.2023	Ripartizione per categoria contrattuale					
	A	B	C	D	DIR	Totale
di cui Direttore Generale					1	1
di cui nel NUCLEO DI SUPPORTO GIURIDICO-LEGALE			5	1	1	7
di cui nel SERVIZIO AFFARI GENERALI E RISORSE UMANE			21	15	2	38
di cui nel SERVIZIO AMBITO TERRITORIALE CENTRO 1		6	94	45	1	146
di cui nel SERVIZIO AMBITO TERRITORIALE CENTRO 2		3	135	48	1	187
di cui nel SERVIZIO AMBITO TERRITORIALE EST	1	1	80	45	1	128
di cui nel SERVIZIO AMBITO TERRITORIALE NORD		7	73	53	1	134
di cui nel SERVIZIO AMBITO TERRITORIALE OVEST	1	4	68	39	1	113
di cui nel SERVIZIO BILANCIO E PATRIMONIO			8	5	1	14
di cui nel SERVIZIO INTEGRATIVO POLITICHE DEL LAVORO.		2	18	14	1	35
di cui SPECIALISTA GIURIDICO-LEGALE			2	1		3
AGENZIA REGIONALE PER IL LAVORO	2	23	504	266	11	806



LINEA TEMPORALE – RUOLI ORGANIZZATIVI IN MATERIA DI OCCUPAZIONE

**Capisaldi
normativi
fondativi**

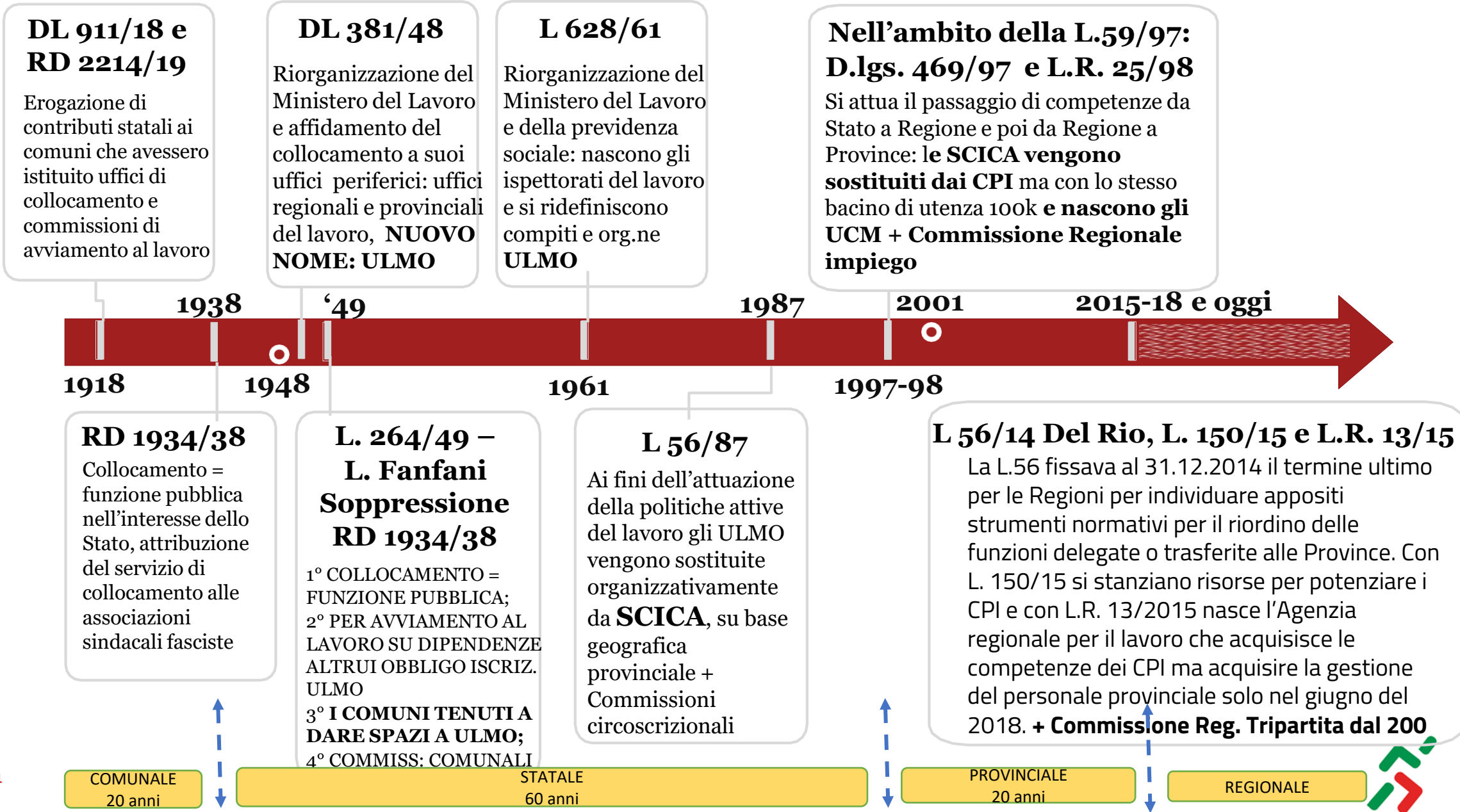

**Collegato
Livello della
Competenza
in materia**



GLI OBIETTIVI DEL CENSIMENTO EFFETTUATO:

- 1) COMPIERE UNA «FOTOGRAFIA» DELLA DOCUMENTAZIONE ANALOGICA SEDIMENTATA SI DENTRO CPI, CM, SEDE CENTRALE DELL'AGENZIA O ALTRI SPAZI DI PROPRIETA' DELLE 9 PROVINCE CHE CONTENGONO SERIE «DI P. LAVORO»;
- 2) ELENCARE **GLI APPLICATIVI ATTIVI E NON PIU' ATTIVI**, MINISTERIALI, PROVINCIALI O REGIONALI CHE CONTENGONO/CONTENEVANO DOCUMENTAZIONE DIGITALE IN MATERIA «DI POLITICHE DEL LAVORO», QUANTIFICARNE IL CONTENUTO E IL COLLEGAMENTO CON SERIE ANALOGICHE;
- 3) ISOLARE LE SERIE CHE VEDEVANO COME SOGGETTO PRODUTTORE IL MINISTERO/LA PROVINCIA **MA CHE ERANO NECESSARIE ALLA GESTIONE DEI PROCESSI CORRENTI DELL'AGENZIA** - MANTENENDO SU QUESTO 3° OBIETTIVO UNA PROSPETTIVA FINALISTICA ED ESCLUSIVA QUINDI AI FINI DI SUBENTRO NELLA TITOLARITA'



GLI STRUMENTI ARCHIVISTICI

All'avvio, strumenti utili per «inquadrare» le attività sono stati:

- 1 Il Titolare di classificazione ARL **che però è diverso dai titolari utilizzati dalle Province nel periodo 1999-2018;**
- 2 **Mappatura dei processi ARL** – che tiene conto dei processi caratteristici dell'Agenzia a oggi;
- 3 **Lavori Analoghi di censimento:** «Guida generale agli archivi dei centri per l'impiego della Provincia di Modena» + «Ricognizione ufficio lavoro e massima occupazione della Provincia di Pesaro-Urbino»;
- 4 **I Massimari provinciali** (si veda slide successiva)



PECULIARITA' DEI MASSIMARI PROVINCIALI

I massimari provinciali erano eterogenei in merito alle serie caratteristiche delle politiche per il lavoro:

1 Un primo gruppo di massimari provinciali aveva ereditato «il c.d. titolo 15» di un precedente «Gruppo di lavoro regionale per gli archivi delle province», coordinato dalla SAB intorno al 2012, in particolare: es: RN, RA, FC, BO recependolo in toto e quindi creando una sostanziale omogeneità dichiarata nella gestione della documentazione analogica;

2 Alcune province non avevano recepito formalmente gli esiti del gruppo lavoro regionale mantenendo una propria autonomia nella gestione documentale: es. MO; RE;

3 Infine una provincia, PC ha mantenuto sostanzialmente il vecchio massimario ministeriale, dotandosi però di un PIANO DI CONSERVAZIONE in base al proprio titolare ma che ricalcava gli stessi tempi conservazione



PECULIARITA' DEI MASSIMARI PROVINCIALI

Esempi	PC	RE	MO	BO	RA	RN	FC
PUBBLICA AMMINISTRAZIONE L. 56/87 ART. 16 – C.D. ASTE	5 ANNI	SLT	SLT	10 anni	10 anni	10 anni	10 anni
L.S.U.	10 anni	SLT eccetto progetti formativi e convenzioni	10 anni	10 anni	10 anni	10 anni	10 anni
P.I.P.	10 anni	20 anni	10 anni	10 anni	10 anni	10 anni	10 anni
TIROCINI (convenzioni, progetti, etc)	10 anni	SLT eccetto progetti formativi e convenzioni	SLT eccetto progetti formativi e convenzioni	10 anni	10 anni	10 anni	10 anni
AVVIAMENTI NUMERICI (quelli odierni dell'Ufficio Collocamento Mirato)	5 anni	SLT	SLT	10 anni	10 anni	10 anni	10 anni

Maggiori informazioni disponibili nel PIANO DI CONSERVAZIONE dell'Agenzia:

https://servizissir.regione.emilia-romagna.it/deliberegiunta/servlet/AdapterHTTP?action_name=ACTIONRICERCADELIBERE&operation=leggi&cod_protocollo=DLV/2022/1386&ENTE=9



TIMELINE CENSIMENTO

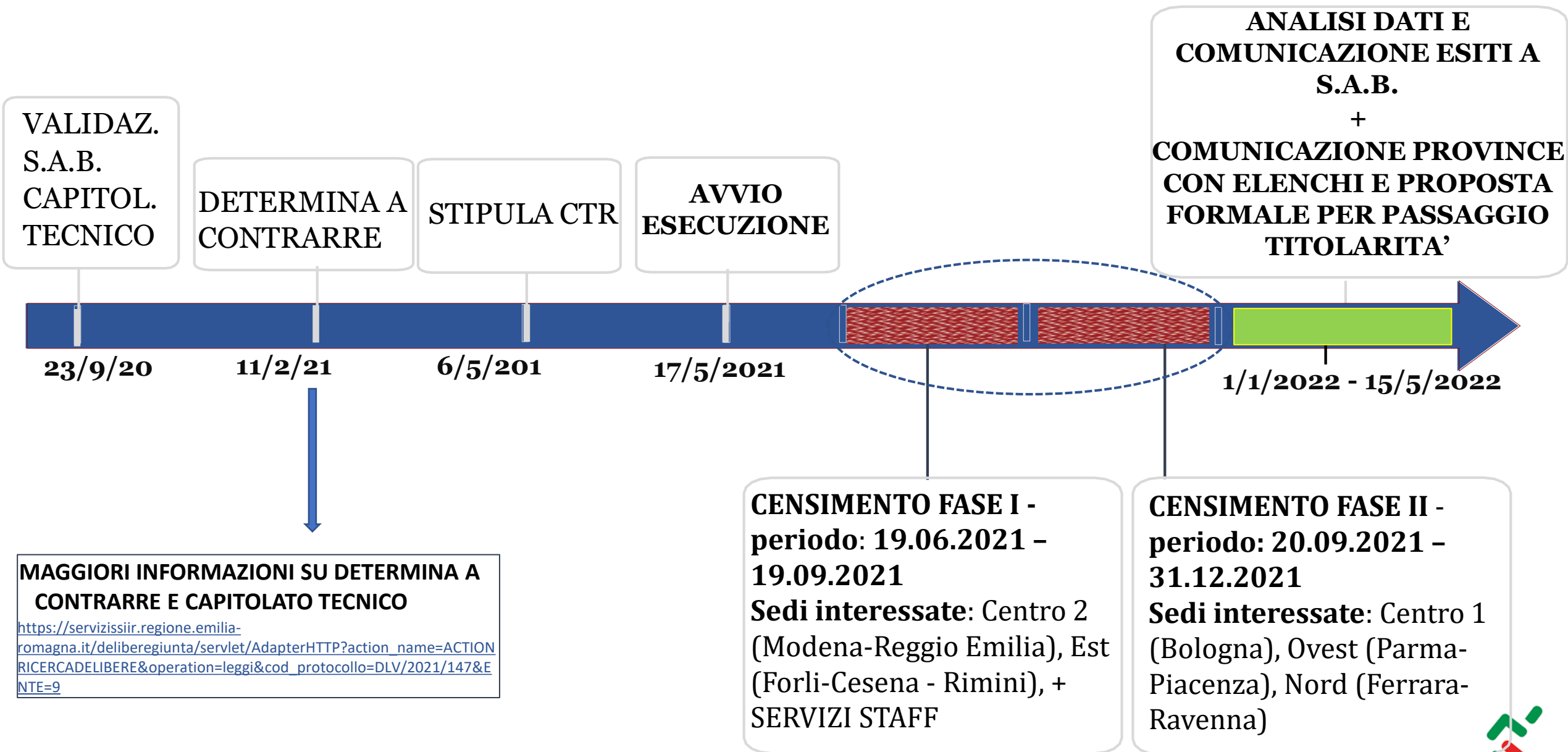

FINE

GRAZIE PER L'ATTENZIONE

Contatti:

Alessandro Matti

P.O. Affari generali - Servizio Affari Generali e Risorse Umane

Agenzia regionale per il lavoro dell'Emilia-Romagna

mail: alessandro.matti@regione.emilia-romagna.it

tel. 051-5273910

