



Der Südtiroler Arbeitsmarkt „heute“. Il mercato del lavoro altoatesino „oggi“.

Programmplanung ESF+ 21/27

Programmazione FSE+ 21/27

07.04.2020



Der Südtiroler Arbeitsmarkt ... in Kürze
Il mercato del lavoro in provincia di Bolzano ... in breve



Unselbständige Beschäftigung - Occupazione dipendente

Jährliche saisonbereinigte Veränderung (*) ...
Variazione media annua destagionalizzata (*) ...

...in den letzten 5 Jahren
...negli ultimi 5 anni

...in den letzten 2 Jahren
...negli ultimi 2 anni

...in den letzten 12 Monaten
...negli ultimi 12 mesi



+2,8%

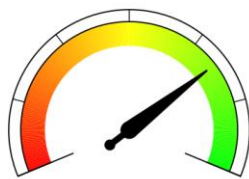

+2,4%



+2,1%



(*) Jährliche saisonbereinigte Veränderung der letzten 6 Monate im Vergleich zum selben Zeitraum 12 Monate, 2 Jahre und 5 Jahre davor.
(*) Variazione media annua destagionalizzata degli ultimi 6 mesi rispetto allo stesso periodo 12 mesi, 2 anni e 5 anni prima.

Abteilung Arbeit - Beobachtungsstelle für den Arbeitsmarkt

04.03.2020

Ripartizione lavoro - Osservatorio del mercato del lavoro

04.03.2020

Der Südtiroler Arbeitsmarkt ... in Kürze
Il mercato del lavoro in provincia di Bolzano ... in breve



Unselbständige Beschäftigung - Occupazione dipendente

Jährliche saisonbereinigte Veränderung (*) ...
Variazione media annua destagionalizzata (*) ...

...in den letzten 5 Jahren
...negli ultimi 5 anni

...in den letzten 2 Jahren
...negli ultimi 2 anni

...in den letzten 12 Monaten
...negli ultimi 12 mesi



+2,2%

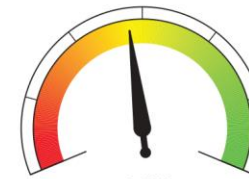

+0,8%



-1,0%



(*) Jährliche saisonbereinigte Veränderung der letzten 6 Monate im Vergleich zum selben Zeitraum 12 Monate, 2 Jahre und 5 Jahre davor.
(*) Variazione media annua destagionalizzata degli ultimi 6 mesi rispetto allo stesso periodo 12 mesi, 2 anni e 5 anni prima.

Abteilung Arbeit - Beobachtungsstelle für den Arbeitsmarkt

04.05.2020

Ripartizione lavoro - Osservatorio del mercato del lavoro

04.05.2020

Der Südtiroler Arbeitsmarkt ... in Kürze

Il mercato del lavoro in provincia di Bolzano ... in breve



	Februar Febbraio 2020	Veränderung zum Vorjahr Variazione rispetto anno precedente		September bis Februar Settembre fino Febbraio 2020	Veränderung zum Vorjahr Variazione rispetto anno precedente		
Unselbständig Beschäftigte¹⁾ - Durchschnittsbestand				Occupati dipendenti¹⁾ - stock medio			
Insgesamt	214.077	+4.128 ↑	+2,0%	215.050	+4.311 ↑	+2,0%	Totale
Männer	111.245	+2.375	+2,2%	113.030	+2.357	+2,1%	Uomini
Frauen	102.832	+1.753	+1,7%	102.019	+1.955	+2,0%	Donne
Landwirtschaft	6.166	+316	+5,4%	11.056	+976	+9,7%	Agricoltura
Verarb. Gewerbe Industrie	25.597	+249	+1,0%	25.694	+342	+1,3%	Manifattura industria
Verarb. Gewerbe Handwerk	8.054	+72	+0,9%	8.104	+81	+1,0%	Manifattura artigianato
Bauindustrie	8.606	+319	+3,9%	8.657	+286	+3,4%	Edilizia industria
Bauhandwerk	8.849	+233	+2,7%	9.073	+239	+2,7%	Edilizia artigianato
Handel	30.157	+764	+2,6%	29.898	+689	+2,4%	Commercio
Verkehr und Lagerung	9.031	+5	+0,1%	8.584	-23	-0,3%	Trasporto e magazzinaggio
Gastgewerbe	31.988	+1.536	+5,0%	29.299	+1.216	+4,3%	Settore alberghiero
Finanzen und Versicherungen	4.876	+17	+0,3%	4.879	+3	+0,1%	Attività finanziarie e assicurative
Öffentliche Verwaltung	12.483	-80	-0,6%	12.538	-45	-0,4%	Pubblica Amministrazione
Bildungswesen	19.459	+38	+0,2%	18.948	+22	+0,1%	Istruzione
Gesundheits- und Sozialwesen	22.982	+367	+1,6%	22.863	+384	+1,7%	Sanità e assistenza sociale
„Andere Dienstleistungen“ ¹⁾	25.829	+293	+1,1%	25.457	+140	+0,6%	“Altri servizi” ¹⁾
Stellenangebote - Zugänge				Offerte d'impiego - entrate			
Offene Stellen	2.095	-606	-22,4%	12.560	-1.696	-11,9%	Posti vacanti
davon von privaten Arbeitsagenturen	1.141	-459	-28,7%	6.639	-1.029	-13,4%	di cui da agenzie private del lavoro

Der Südtiroler Arbeitsmarkt ... in Kürze

Il mercato del lavoro in provincia di Bolzano ... in breve



	April Aprile 2020	Veränderung zum Vorjahr Variazione rispetto anno precedente		November bis April Novembre fino Aprile 2020	Veränderung zum Vorjahr Variazione rispetto anno precedente			
Unselbständig Beschäftigte¹⁾ - Durchschnittsbestand				Occupati dipendenti¹⁾ - stock medio				
Insgesamt	191.756	-13.837	↓ -6,7%	205.148	-1.413	↔ -0,7%	Totale	
Männer	100.773	-6.449	↓ -6,0%	107.213	-443	↔ -0,4%	Uomini	
Frauen	90.983	-7.388	↓ -7,5%	97.935	-970	↓ -1,0%	Donne	
Landwirtschaft	7.446	-115	↓ -1,5%	6.866	+279	↑ +4,2%	Agricoltura	
Verarb. Gewerbe Industrie	25.547	-53	↔ -0,2%	25.622	+213	↔ +0,8%	Manifattura industria	
Verarb. Gewerbe Handwerk	7.911	-70	↔ -0,9%	8.019	+44	↔ +0,5%	Manifattura artigianato	
Bauindustrie	8.434	-89	↓ -1,0%	8.571	+222	↑ +2,7%	Edilizia industria	
Bauhandwerk	8.880	-163	↓ -1,8%	8.936	+151	↑ +1,7%	Edilizia artigianato	
Handel	29.137	-180	↔ -0,6%	29.862	+529	↑ +1,8%	Commercio	
Verkehr und Lagerung	7.889	-523	↓ -6,2%	8.547	-192	↓ -2,2%	Trasporto e magazzinaggio	
Gastgewerbe	13.271	-11.233	↓ -45,8%	24.121	-2.655	↓ -9,9%	Settore alberghiero	
Finanzen und Versicherungen	4.865	-4	↔ -0,1%	4.872	+3	↔ +0,1%	Attività finanziarie e assicurative	
Öffentliche Verwaltung	12.401	-228	↓ -1,8%	12.498	-84	↔ -0,7%	Pubblica Amministrazione	
Bildungswesen	18.751	-232	↓ -1,2%	19.085	-52	↔ -0,3%	Istruzione	
Gesundheits- und Sozialwesen	23.024	+324	↑ +1,4%	22.962	+372	↑ +1,6%	Sanità e assistenza sociale	
„Andere Dienstleistungen“ ¹⁾	24.200	-1.272	↓ -5,0%	25.187	-243	↓ -1,0%	“Altri servizi” ¹⁾	
Stellenangebote - Zugänge				Offerte d'impiego - entrate				
Offene Stellen	894	-1.387	↓ -60,8%	10.897	-4.195	↓ -27,8%	Posti vacanti	
davon von privaten Arbeitsagenturen	531	-572	↓ -51,9%	6.122	-2.409	↓ -28,2%	di cui da agenzie private del lavoro	

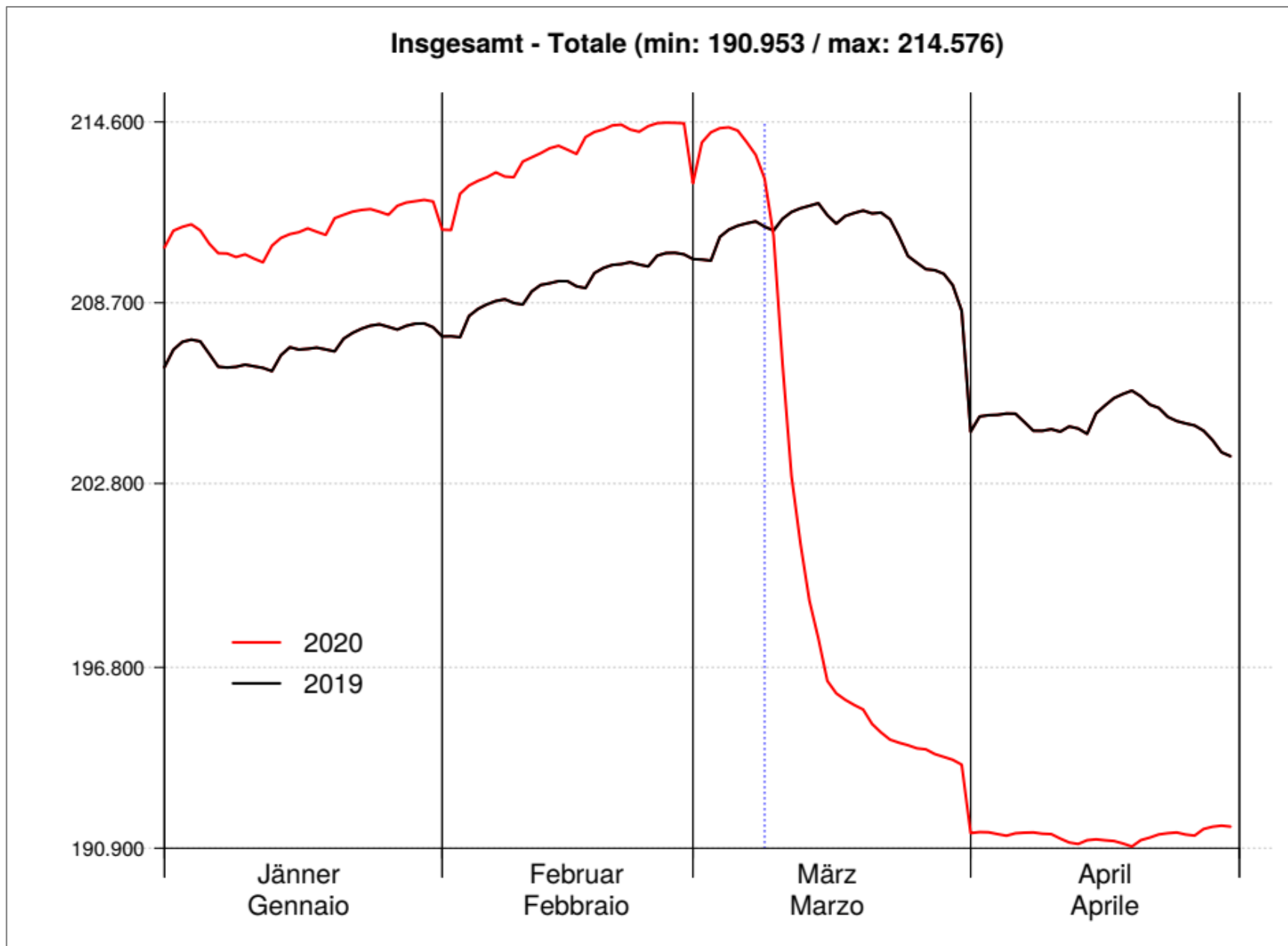

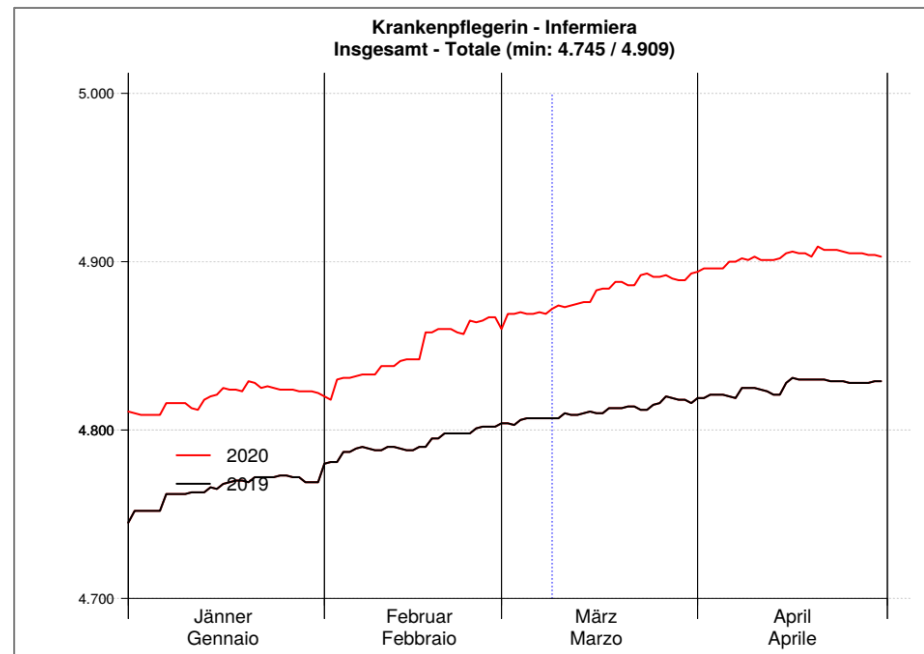
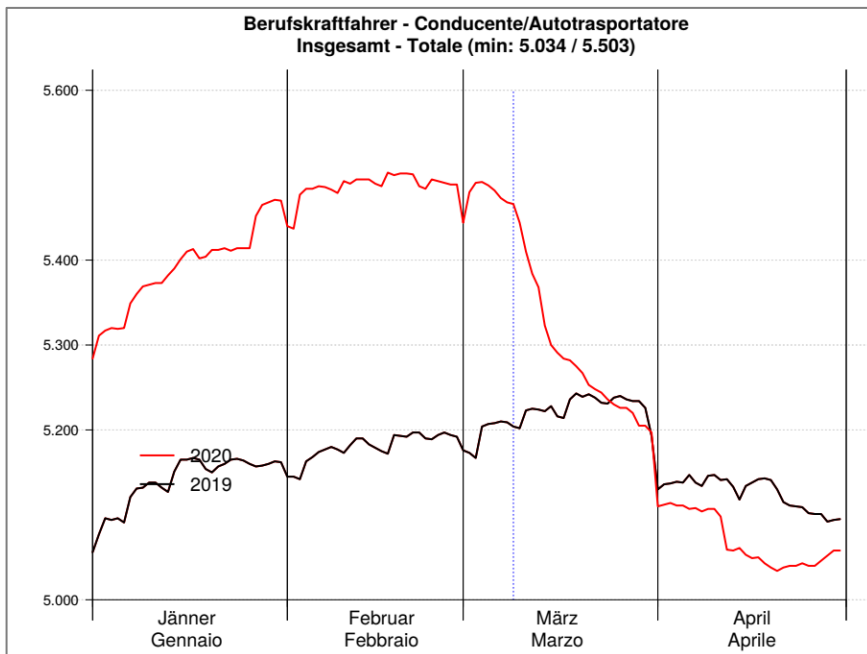
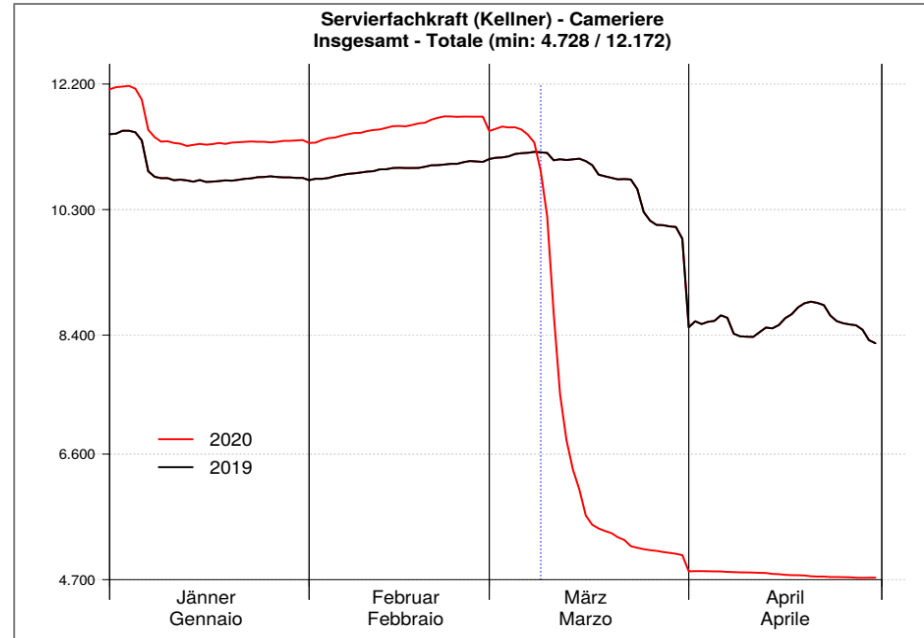
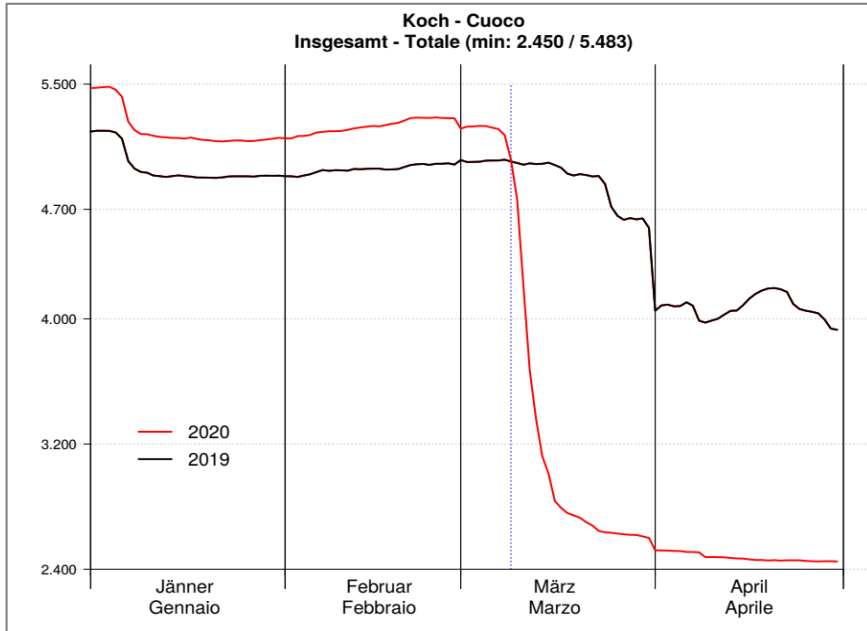



Konjunktur: Starke Rezession Congiuntura: Forte recessione

- Abbau von Arbeitsplätzen durch Entlassungen und Nicht-Anstellungen | Riduzione di posti di lavoro attraverso licenziamenti e mancate assunzioni
- Kurzarbeit u. ähn. | Cassa integrazione ecc.
- Auftreten struktureller Arbeitslosigkeit | Sviluppo di disoccupazione strutturale

Direkter kurz- bis mittelfristiger Einfluss der Corona-Krise | Influsso diretto a breve e medio termine della coronacrisi

Corona-Krise als Beschleuniger bestehender Entwicklungen | La coronacrisi come catalizzatore di sviluppi esistenti

- Nachhaltige Modellregion Südtirol | Regione sostenibile Alto Adige
- Digitalisierung und Automatisierung | Digitalizzazione e automatizzazione
- Dekarbonisierung und Ökologisierung | Decarbonizzazione e ecologizzazione
- Neue Formen der Arbeitsorganisation | Nuove forme dell'organizzazione del lavoro

Transformation Arbeitswelt
Trasformazione mondo del lavoro

Arbeitsmarkt Mercato del lavoro

Strukturwandel Cambiamento strutturale

- Demografie | Demografia
- Bedeutungszunahme von Gesundheits- und Sozialdienstleistungen | Maggiore importanza dei servizi sociosanitari
- Volatile Entwicklung in zentralen Branchen (Gastronomie, Verkehrsdienstleistungen, Kultur, Event) | Sviluppo volatile in settori chiave (gastronomia, servizi di trasporto, cultura, eventi)
- Bedeutungsgewinn „traditioneller“ Branchen (LW) | Crescente importanza dei settori "tradizionali" (AG)

Corona-Krise als ein zusätzlicher Einflussfaktor
La coronacrisi come ulteriore fattore

Die Auswirkungen auf die Arbeitsmarktpolitik
Le conseguenze per la politica del lavoro

- Ausbau der institutionellen Leistungsfähigkeit für eine responsive AMP | Aumento della capacità istituzionale per una pdl responsiva
- Stärkung der aktiven AMP | Rafforzamento delle politiche attive
- Stärkung der Vermittlung und Vermittelbarkeit | Rafforzamento della mediazione e „occupabilità“
- Proaktive und adaptive berufl. Weiterbildung | Formazione continua proattiva e adattiva

Governance

Anregungen Spunti

Aufwertung Valorizzazione

- „Einfacharbeit“ in systemrelevanten Sektoren
- Lavori „semplici“ in settori essenziali

Modernisierung der Arbeitsorganisation Modernizzazione dell'organizzazione del lavoro

- Vereinbarkeit
- Conciliabilità

- Digitalisierung
- Digitalizzazione

- Formen der Distanz-Arbeit
- Forme del lavoro a distanza

Greening economy

- Berufe
- Professioni

- Branchen
- Settori



Stärkung der Arbeitsvermittlung Rafforzamento della mediazione al lavoro

- Wie können Vermittlung und Vermittelbarkeit gestärkt werden?
- Come possiamo rafforzare mediazione ed occupabilità?

- Welche proaktive und adaptive berufliche Weiterbildung ist denkbar?
- Quali azioni proattive e quali azioni adattive sono pensabili nell'ambito della formazione continua?

Vielen Dank für Ihre Aufmerksamkeit.
Grazie per la Sua attenzione.

Werner Pramstrahler
für das Team Arbeitsmarktbeobachtung
per il team Osservatorio del mercato del lavoro



Der Südtiroler Arbeitsmarkt ... in Kürze
Il mercato del lavoro in provincia di Bolzano ... in breve

	Marzo 2018	Variazione rispetto al mese precedente	Dicembre del 2017	Variazione rispetto al mese precedente	Tendenze
Popolazione	250.200	+12.288 (+5,1%)	237.912	+4.488 (+1,9%)	Stabile
Uomini	125.020	+6.139 (+4,9%)	118.881	+6.149 (+5,2%)	Stabile
Donne	125.180	+6.149 (+4,9%)	119.031	+6.139 (+5,2%)	Stabile
Attivi	151.100	+7.176 (+4,8%)	143.924	+7.176 (+5,0%)	Stabile
Inattivi	99.100	+5.112 (+5,2%)	93.988	+5.128 (+5,4%)	Stabile
Disoccupi	48.000	+2.000 (+4,2%)	46.000	+2.000 (+4,3%)	Stabile
Disoccupazione	48,3%	+0,1%	31,9%	+0,1%	Stabile
Attività	151.100	+7.176 (+4,8%)	143.924	+7.176 (+5,0%)	Stabile
Industria e artigianato	30.000	+1.000 (+3,3%)	29.000	+1.000 (+3,4%)	Stabile
Commercio	30.000	+1.000 (+3,3%)	29.000	+1.000 (+3,4%)	Stabile
Terziario	91.100	+5.176 (+5,7%)	85.924	+5.176 (+6,0%)	Stabile
Settore pubblico	10.000	+1.000 (+10,0%)	9.000	+1.000 (+11,1%)	Stabile
Settore privato	81.100	+4.176 (+5,1%)	76.924	+4.176 (+5,4%)	Stabile
Attività agricole	10.000	+1.000 (+10,0%)	9.000	+1.000 (+11,1%)	Stabile
Attività industriali	10.000	+1.000 (+10,0%)	9.000	+1.000 (+11,1%)	Stabile
Attività artigianali	10.000	+1.000 (+10,0%)	9.000	+1.000 (+11,1%)	Stabile
Attività commerciali	10.000	+1.000 (+10,0%)	9.000	+1.000 (+11,1%)	Stabile
Attività terziarie	10.000	+1.000 (+10,0%)	9.000	+1.000 (+11,1%)	Stabile
Attività pubbliche	10.000	+1.000 (+10,0%)	9.000	+1.000 (+11,1%)	Stabile
Attività private	10.000	+1.000 (+10,0%)	9.000	+1.000 (+11,1%)	Stabile
Attività agricole	10.000	+1.000 (+10,0%)	9.000	+1.000 (+11,1%)	Stabile
Attività industriali	10.000	+1.000 (+10,0%)	9.000	+1.000 (+11,1%)	Stabile
Attività artigianali	10.000	+1.000 (+10,0%)	9.000	+1.000 (+11,1%)	Stabile
Attività commerciali	10.000	+1.000 (+10,0%)	9.000	+1.000 (+11,1%)	Stabile
Attività terziarie	10.000	+1.000 (+10,0%)	9.000	+1.000 (+11,1%)	Stabile
Attività pubbliche	10.000	+1.000 (+10,0%)	9.000	+1.000 (+11,1%)	Stabile
Attività private	10.000	+1.000 (+10,0%)	9.000	+1.000 (+11,1%)	Stabile

Arbeitsmarkt in Kürze
Daten und Grafiken. Tagesaktuell.

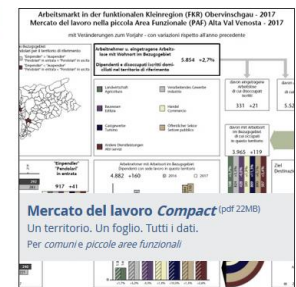
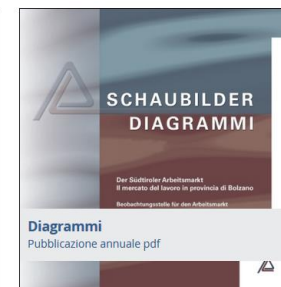

<http://www.provincia.bz.it/arbit-wirtschaft/arbit/arbeitsmarkt.asp>

<http://www.provincia.bz.it/lavoro-economia/lavoro/default.asp>

